Agencja Radiowo-Telewizyjna „FAMA” Sp. z o.o. - „FAMA”. Konc. Nr 841/2023-R

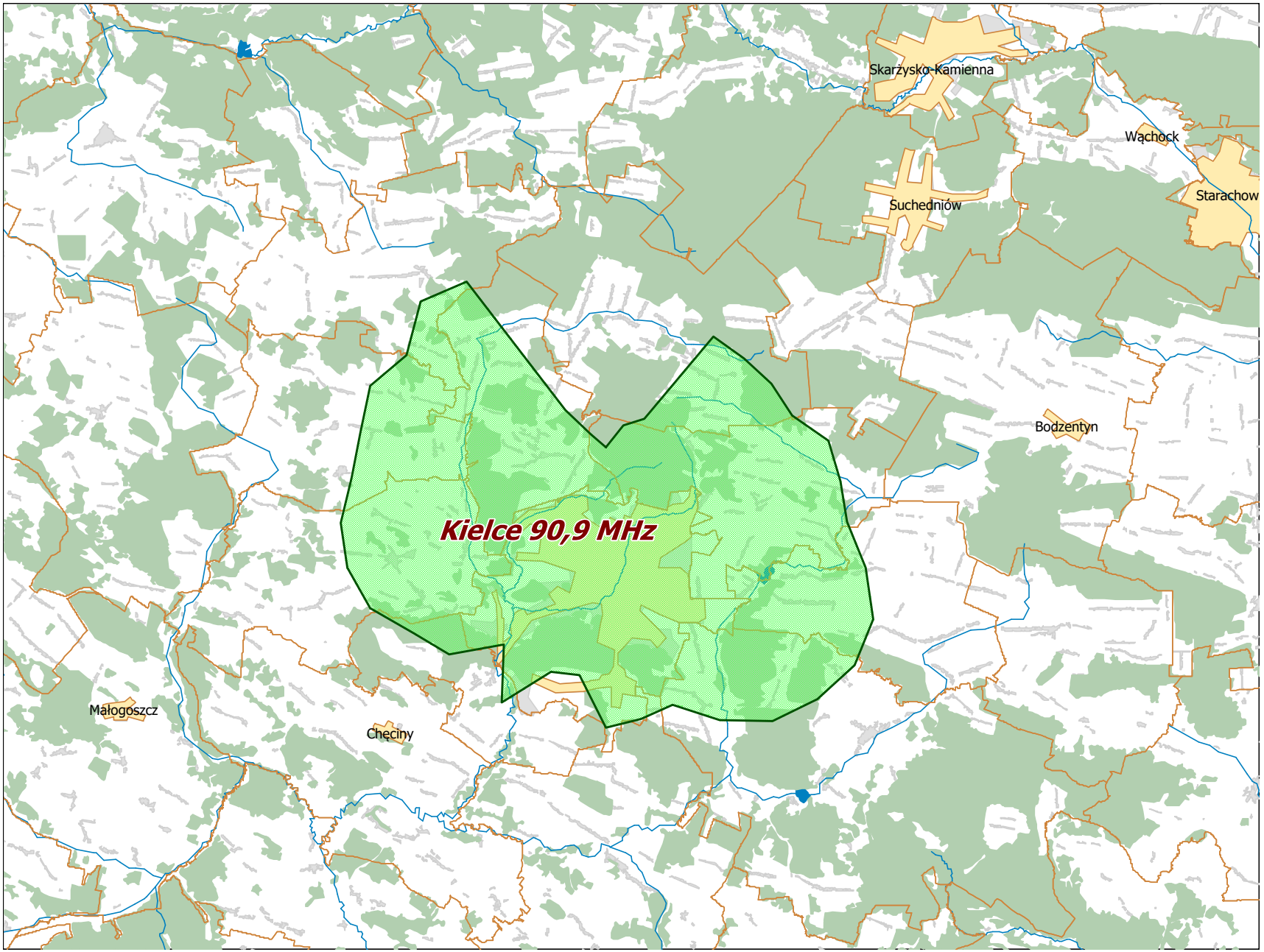

Departament Regulacji Biura KRRiT

Warszawa, dn. 02-10-2023 r.