Grupa Radiowa Agory Sp. z o.o. - „Radio Złote Przeboje 103,6 FM”. Konc. nr 719/2018-R

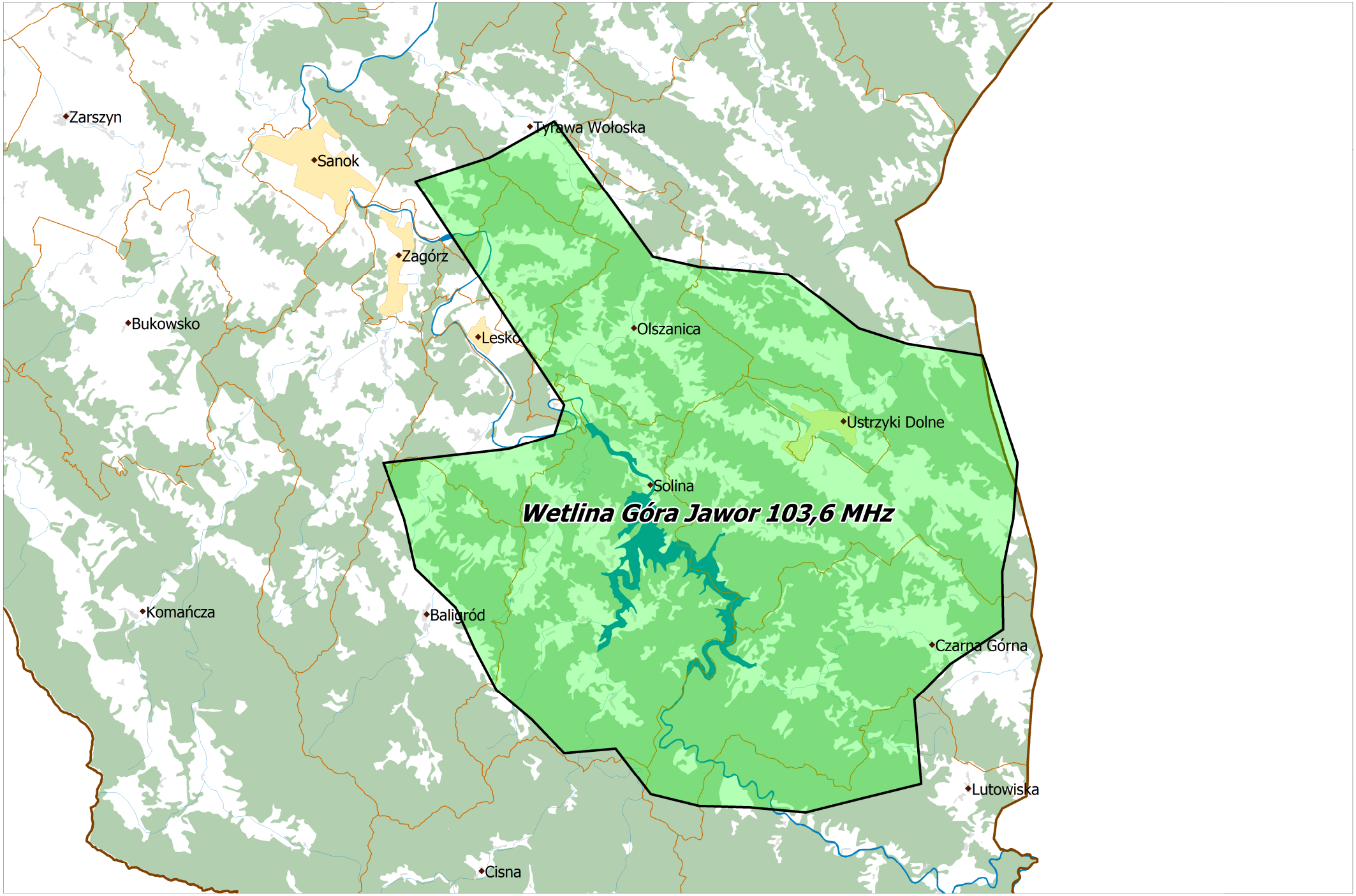

Departament Regulacji Biura KRRiT

Warszawa, dnia 19-11-2019 r.