Fundacji Profeto.pl - Sercański Sekretariat na Rzecz Nowej Ewangelizacji- „Radio Profeto”. Konc. Nr 682/2017-R

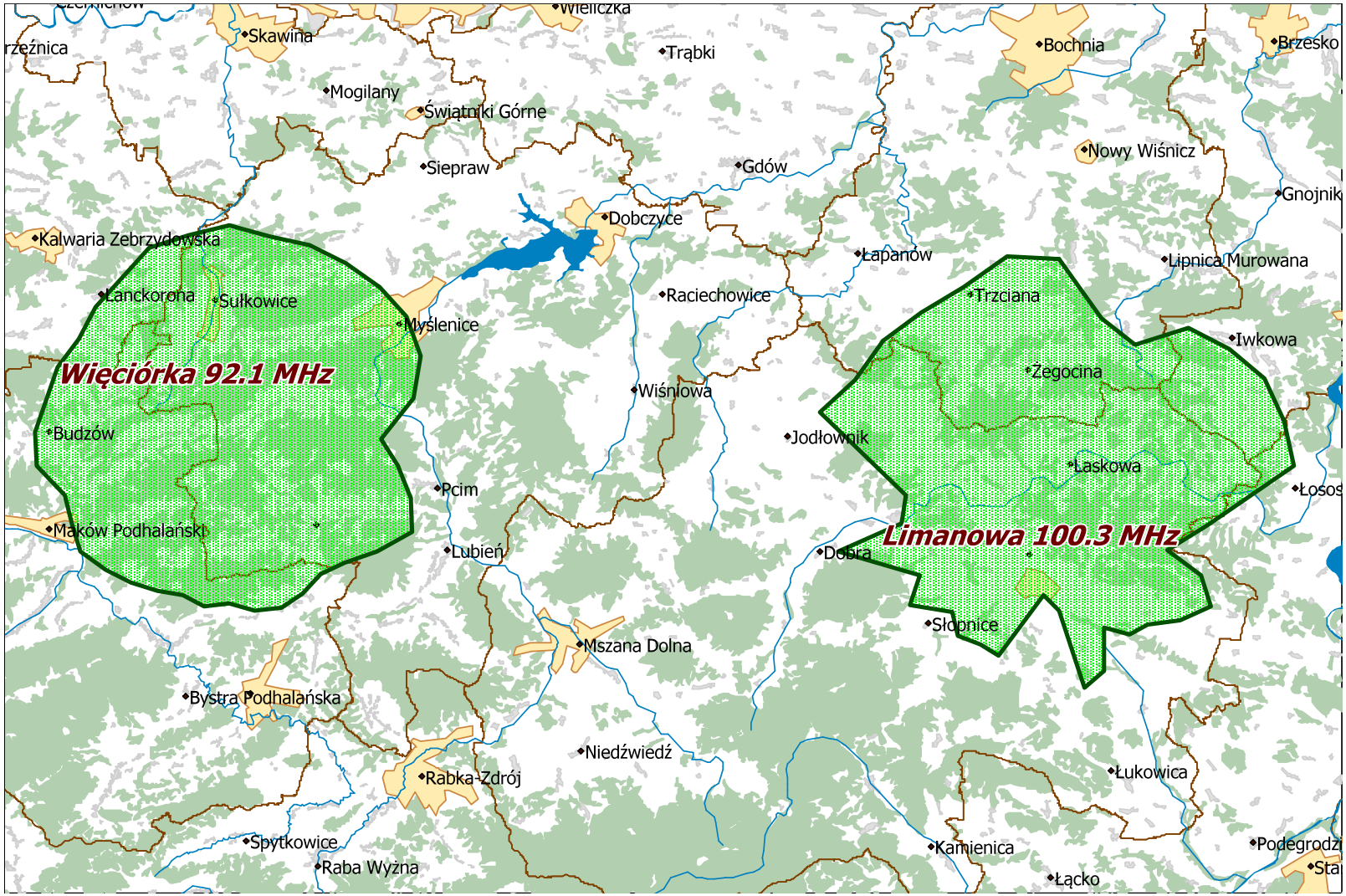

Departament Regulacji Biura KRRiT

Warszawa, dn. 23-12-2021 r.