„Nasze Radio” Sp. z o.o. - "Nasze Radio 92,1 FM…nostalgicznie!". Konc. nr 647/2016-R z dn 13 kwietnia 2016 r.

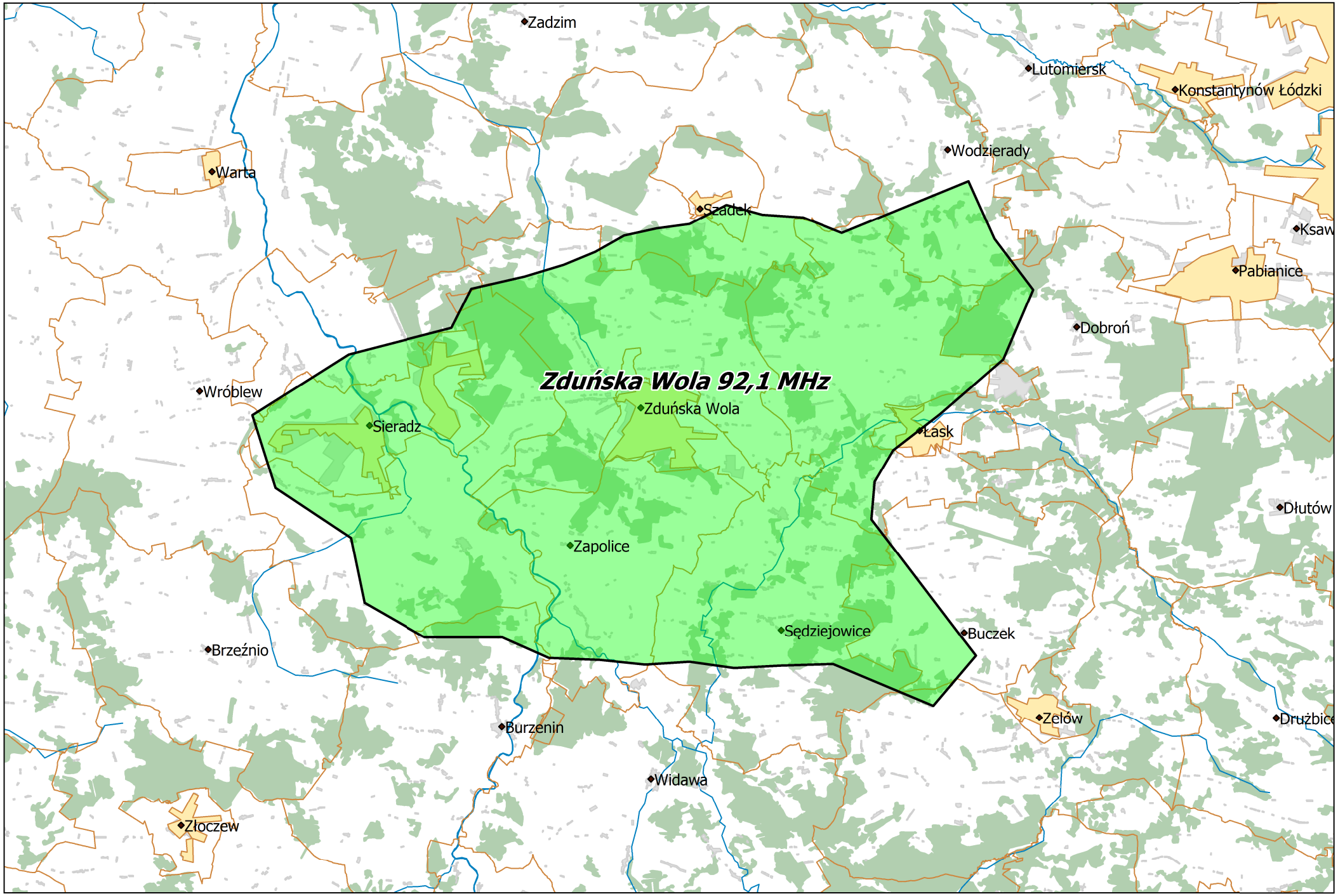

Departament Regulacji Biura KRRiT

Warszawa, dn. 29-06-2018 r.