Fundacji Kultury - WYTWÓRNIA - "POPradio", Konc. nr 612/2015-R z dn. 9 lipca 2015 r.

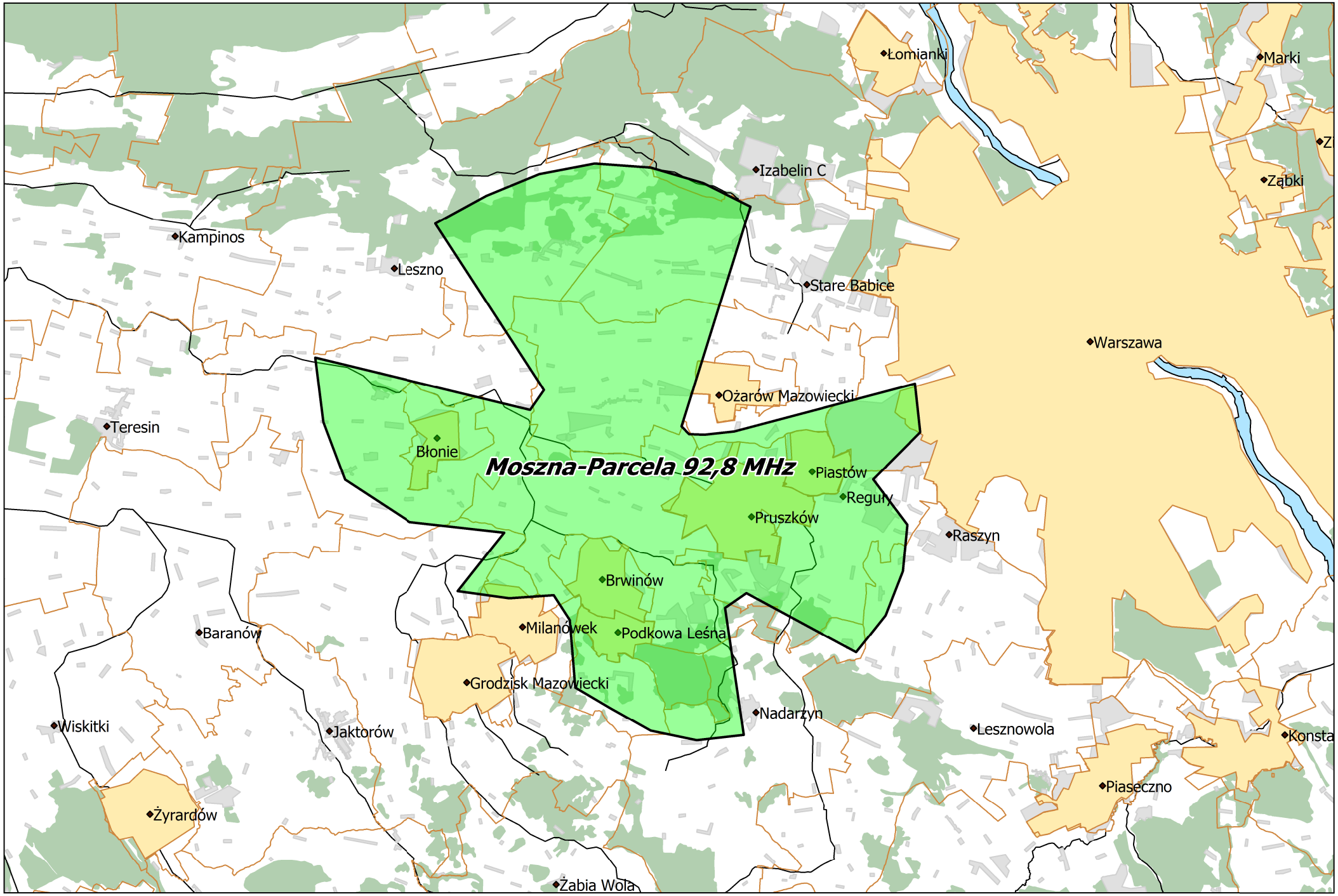

Departament Regulacji Biura KRRiT

Warszawa, dn. 11-07-2018 r.