Nakielski Ośrodek Kultury im. Zygmunta Kornaszewskiego - „Radio NAKŁO”. Konc. Nr 588/K/2023-R

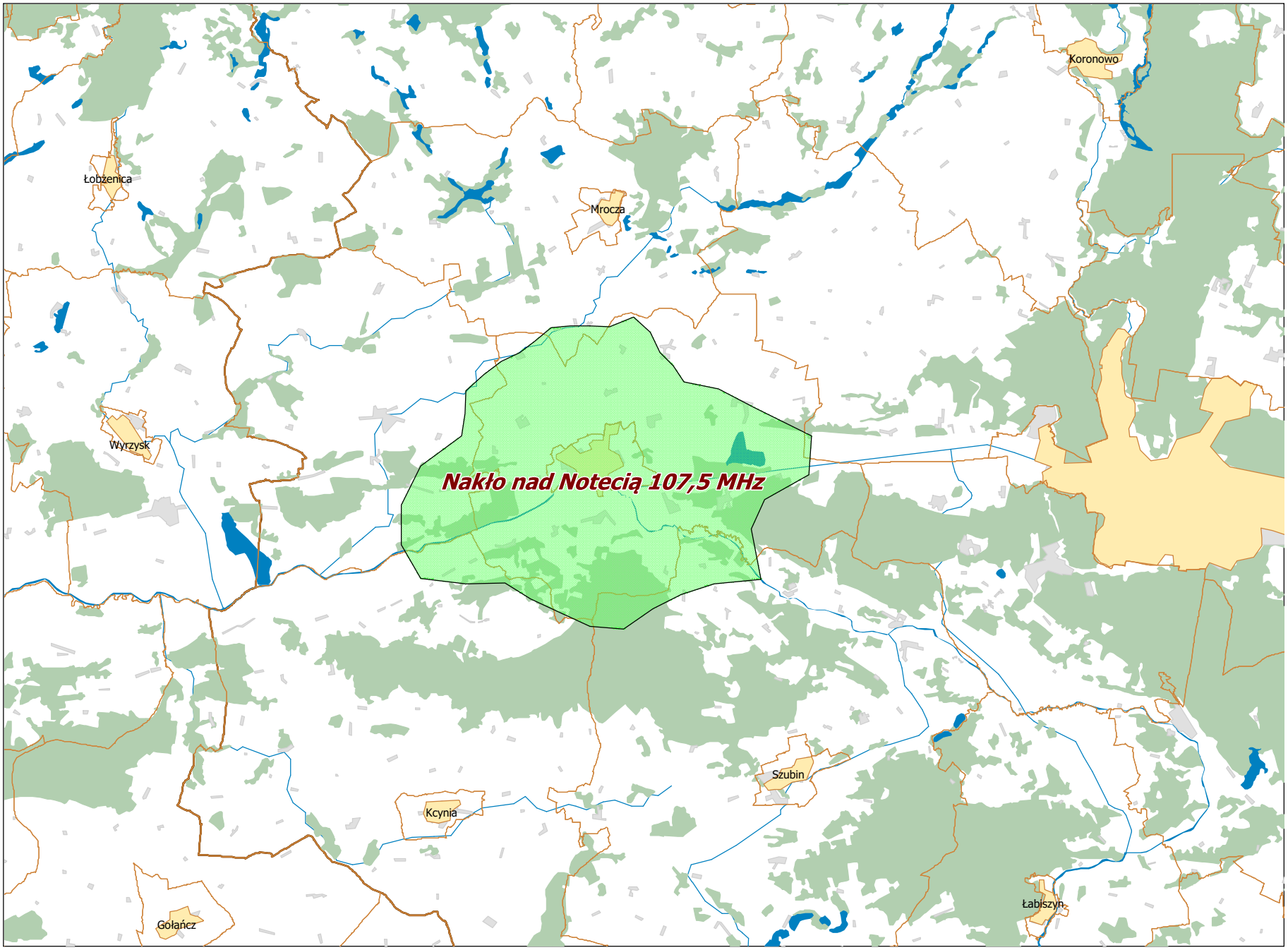

Departament Regulacji Biura KRRiT

Warszawa, dn. 20-12-2023 r.