IM 40 Sp. z o.o. - „Radio Złote Przeboje 100,1 FM”. Konc. Nr 574/K/2023-R

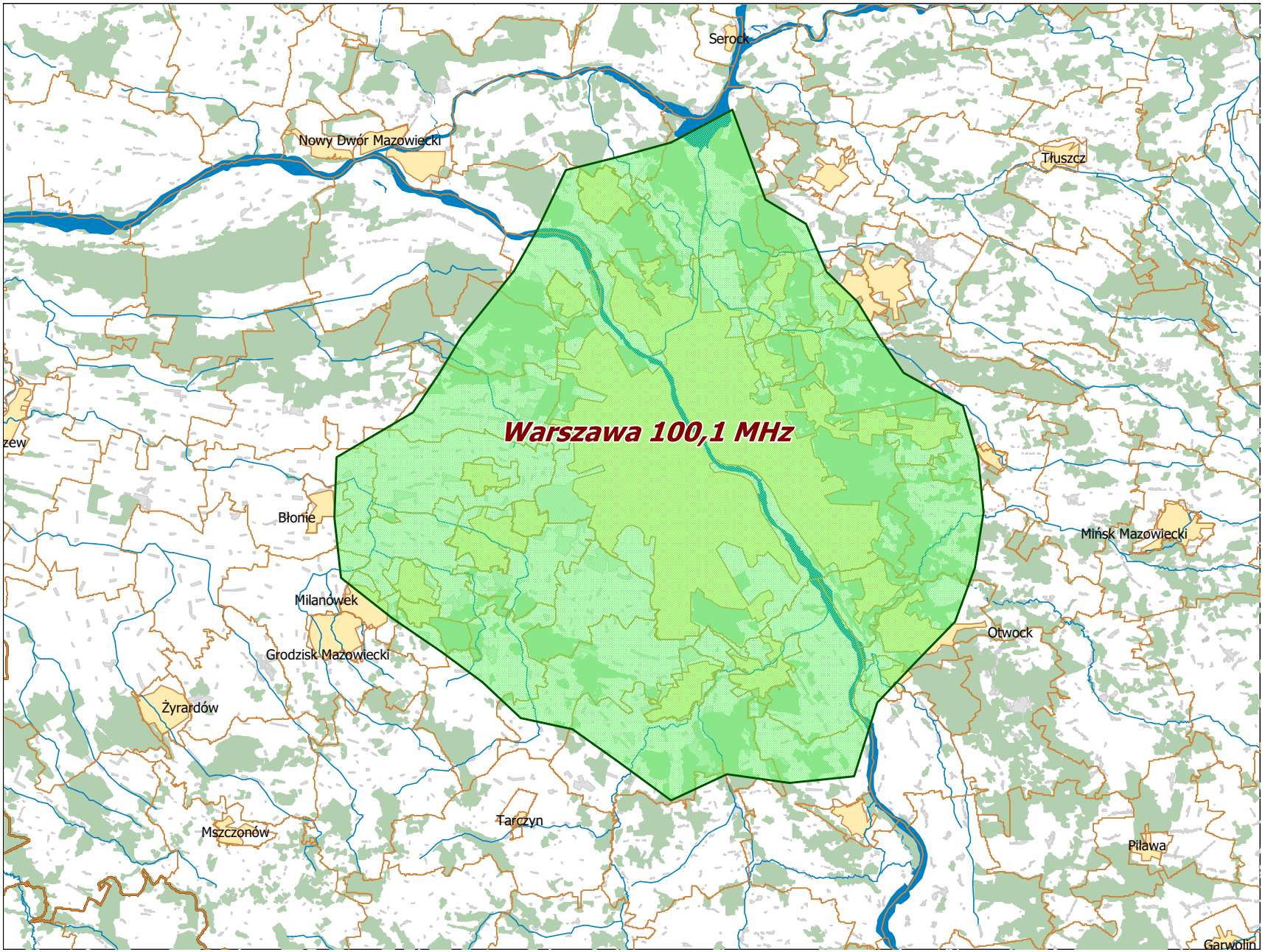

Departament Regulacji Biura KRRiT

Warszawa, dn. 12-10-2023 r.