„Grupa Radiowa Agory” Sp. z o.o. - „Rock Radio 103,7 FM”. Konc. Nr 573/K/2023-R

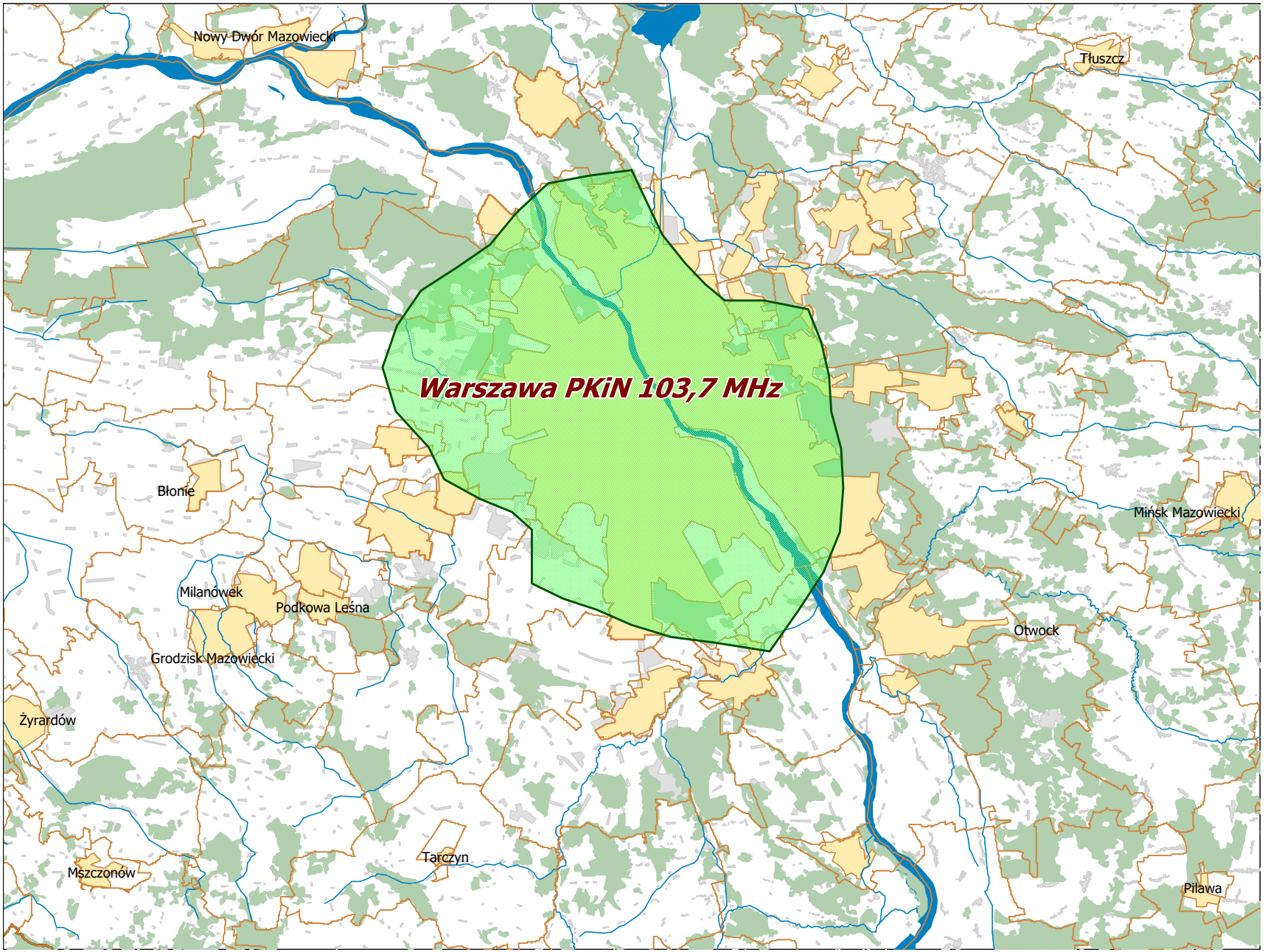

Departament Regulacji Biura KRRiT

Warszawa, dn. 12-10-2023 r.