Uniwersytet Zielonogórski - „Akademickie Radio INDEX”. Konc. Nr 552/K/2023-R

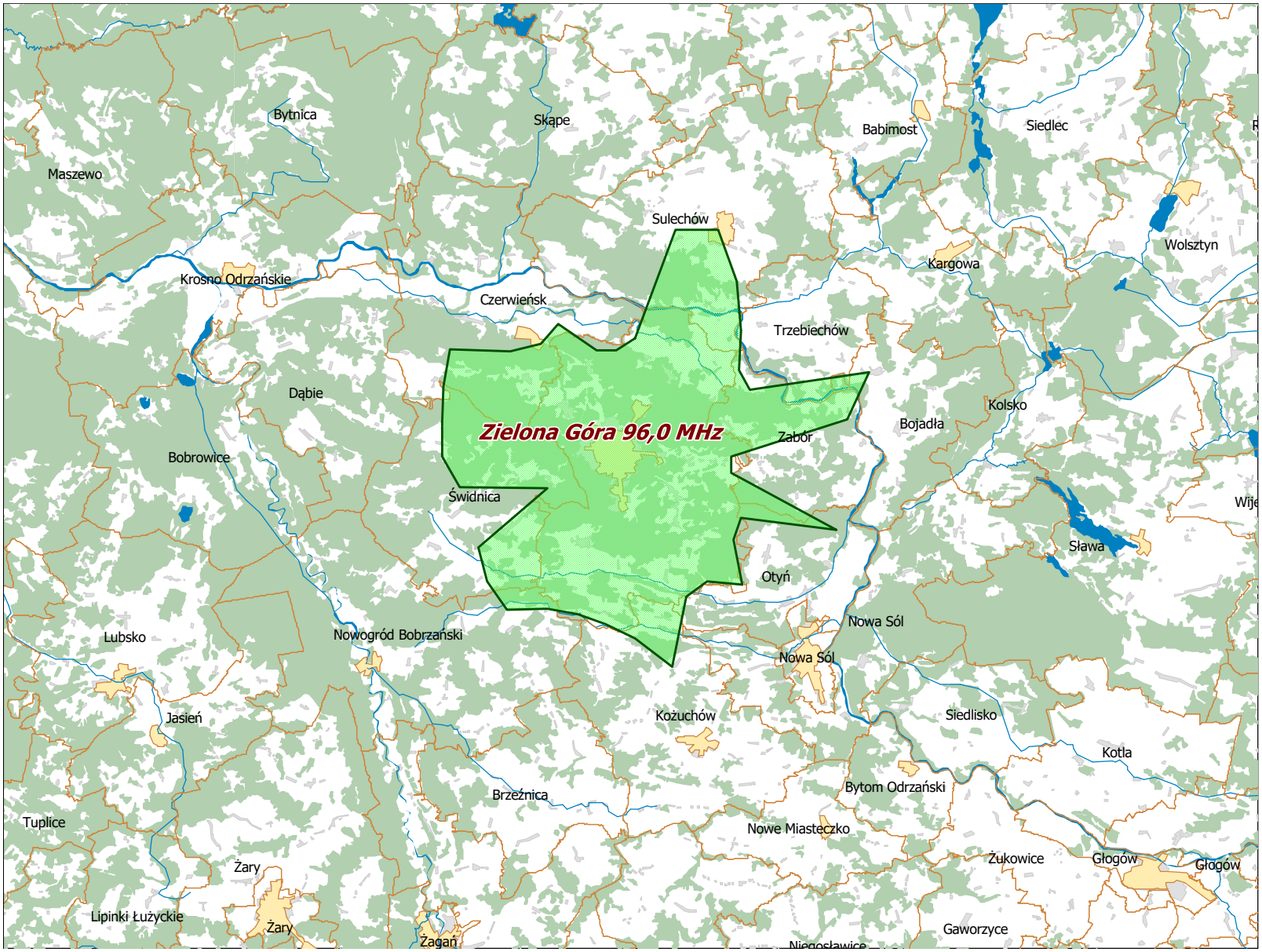

Departament Regulacji Biura KRRiT

Warszawa, dn. 16-09-2023 r.