Diecezja Płocka– „KRDP - Katolickie Radio Diecezji Płockiej”. Konc. Nr 467/K/2021-R

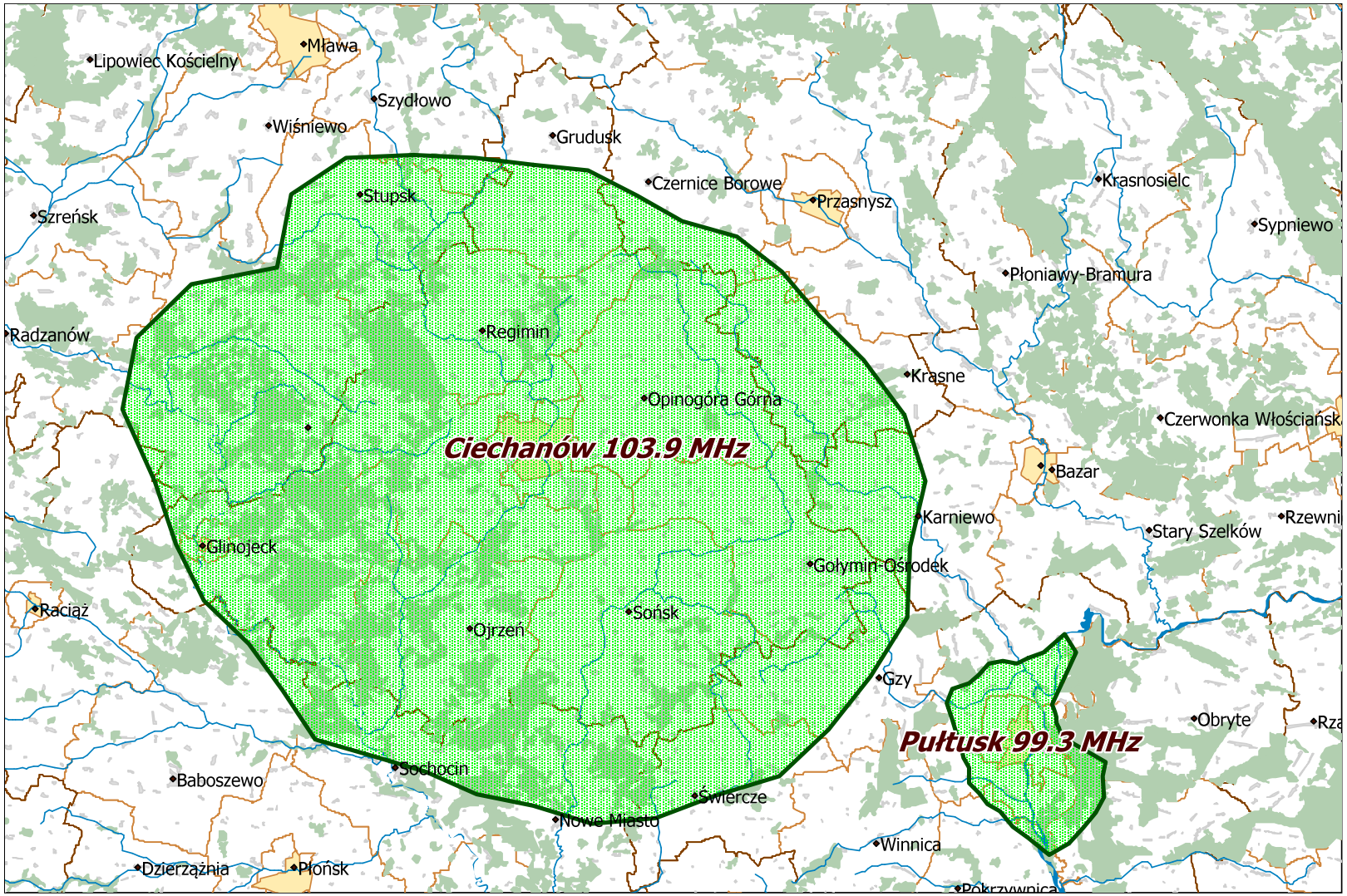

Departament Regulacji Biura KRRiT

Warszawa, dn. 06-12-2021 r.