Uniwersytet Warmińsko-Mazurski - „Radio UWM FM”. Konc. nr 451/2010-R

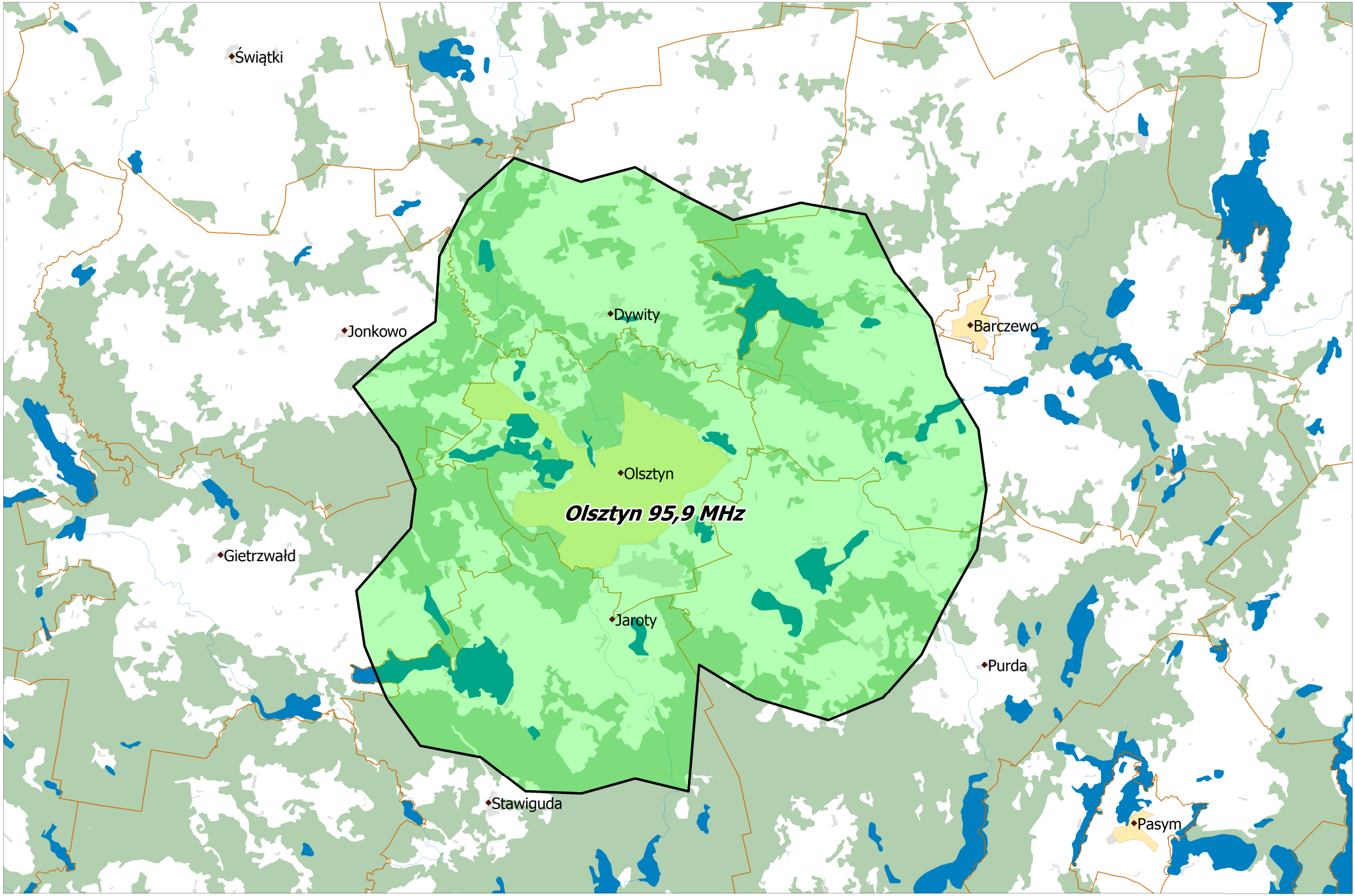

Departament Regulacji Biura KRRiT

Warszawa, dnia 03-12-2019 r.