Radio „TOP” Sp. z o.o. - „Radio FAMA Wołomin”. Konc. nr 450/2010-R

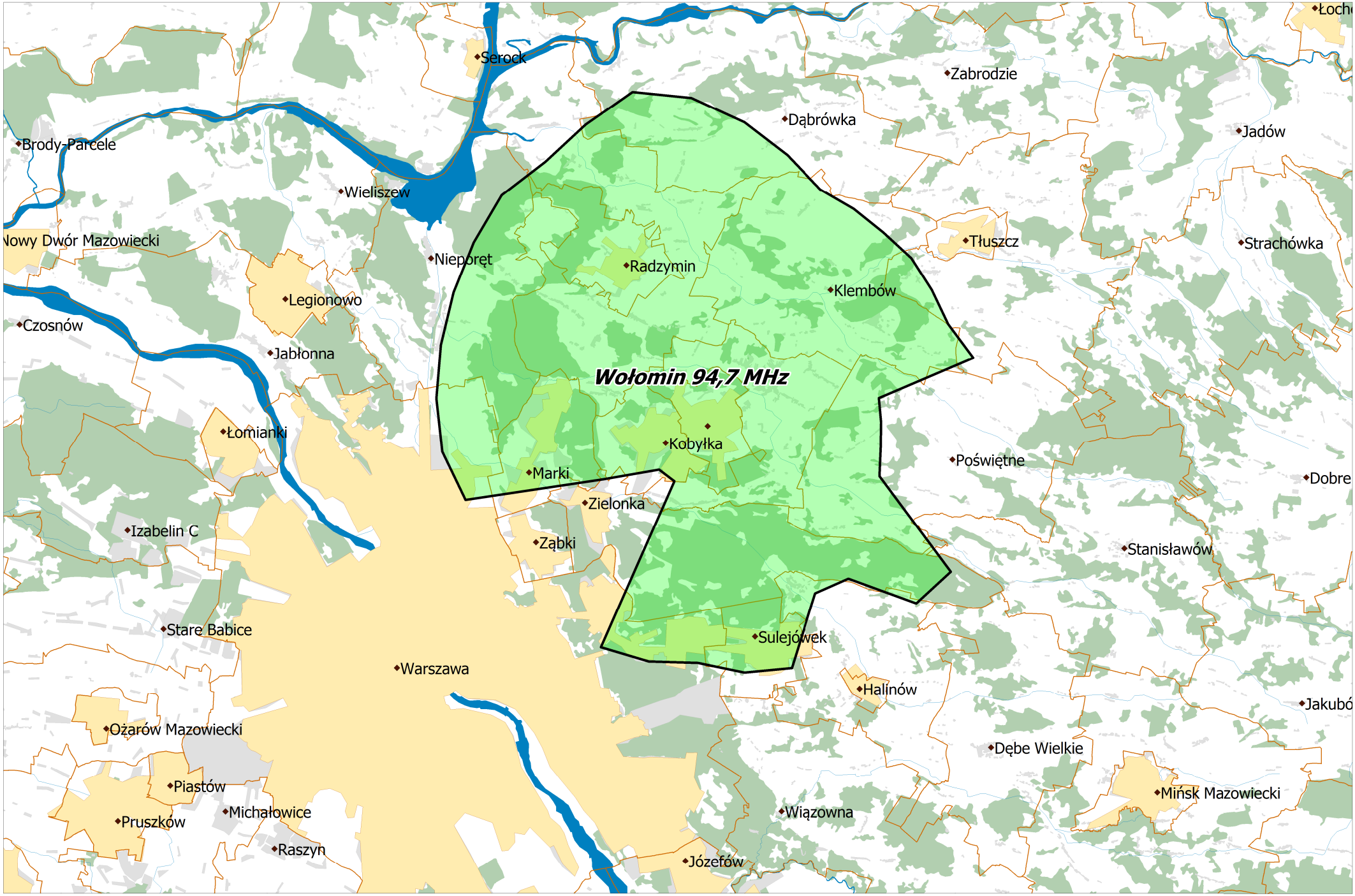

Departament Regulacji Biura KRRiT

Warszawa, dnia 03-12-2019 r.