Diecezja Radomska - „Radio PLUS Radom”. Konc. Nr 434/K/2021-R

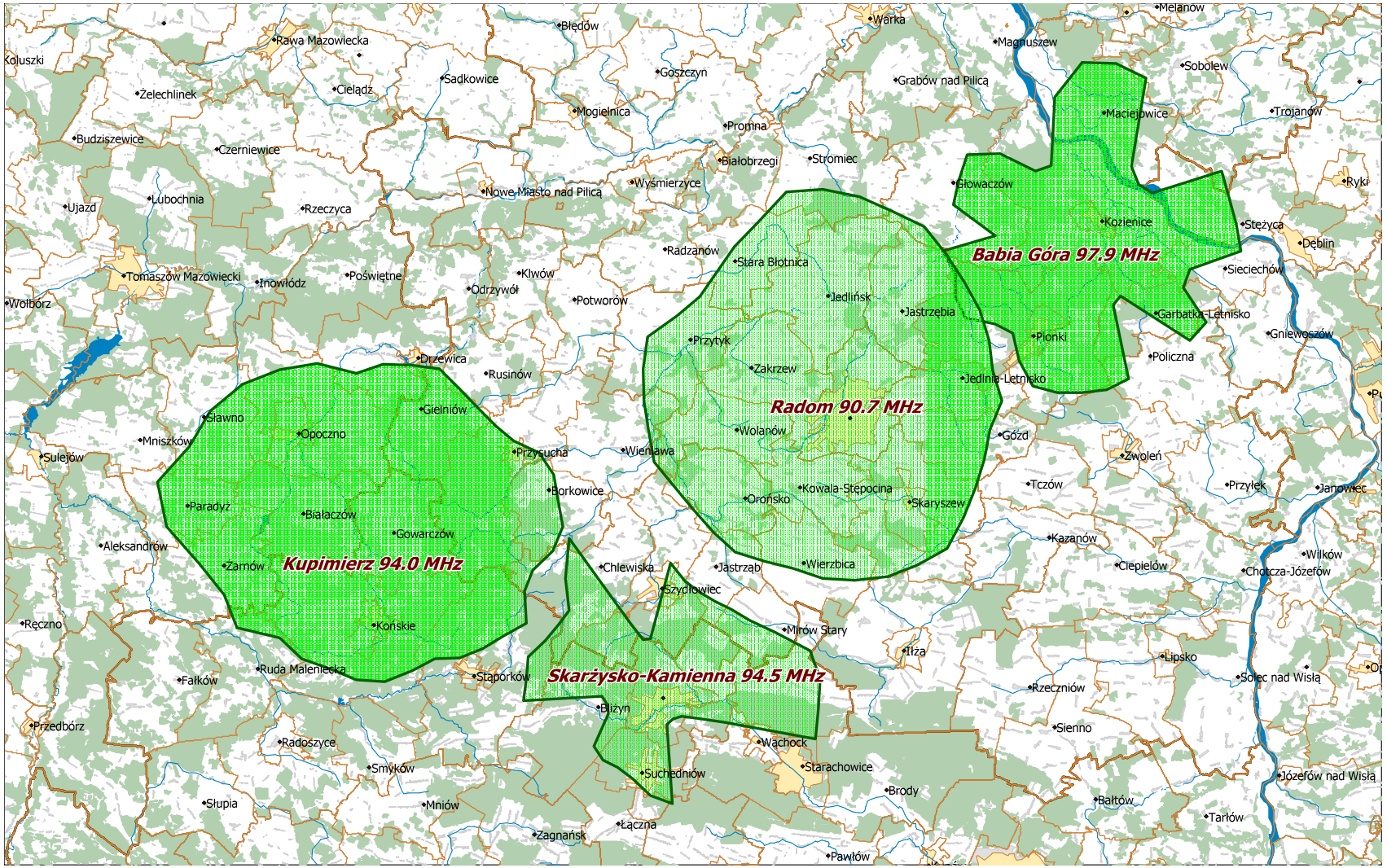

Departament Regulacji Biura KRRiT

Warszawa, dn. 28-10-2022 r.

Diecezja Radomska - „Radio PLUS Radom”. Konc. Nr 434/K/2021-R

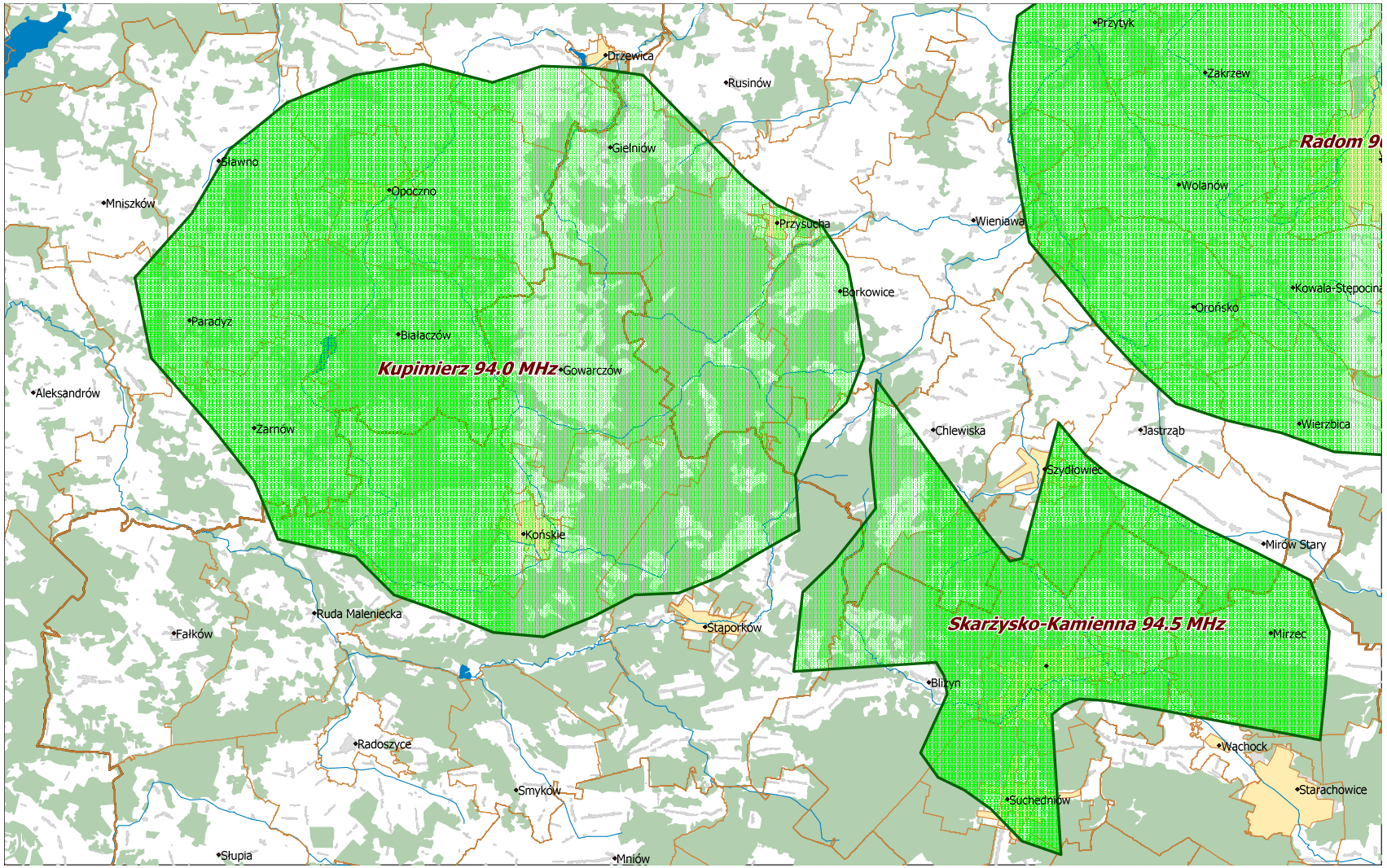

Departament Regulacji Biura KRRiT

Warszawa, dn. 28-10-2022 r.

Diecezja Radomska - „Radio PLUS Radom”. Konc. Nr 434/K/2021-R

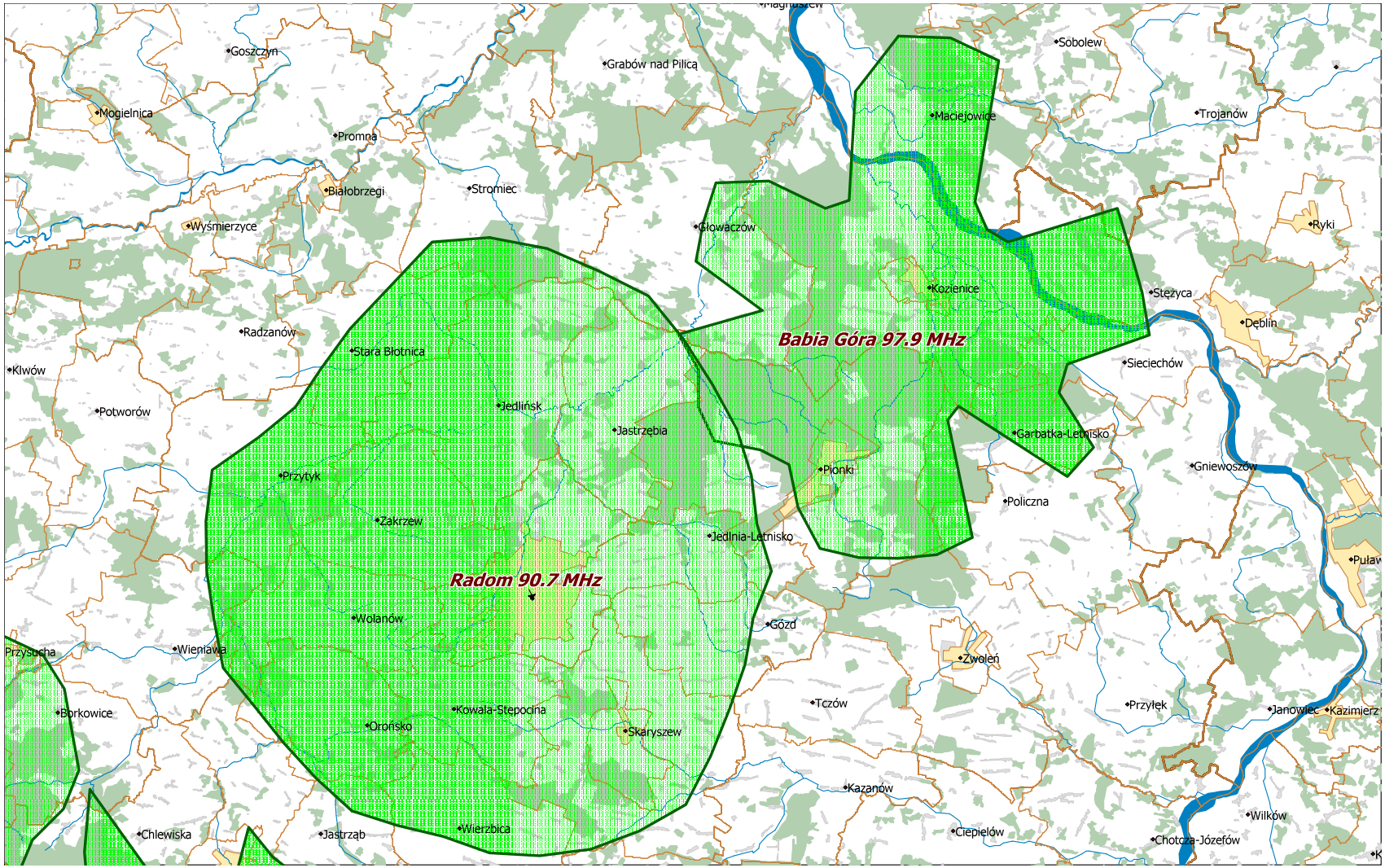

Departament Regulacji Biura KRRiT

Warszawa, dn. 28-10-2022 r.