Diecezja Radomska– „Radio PLUS Radom”. Konc. Nr 434/K/2021-R

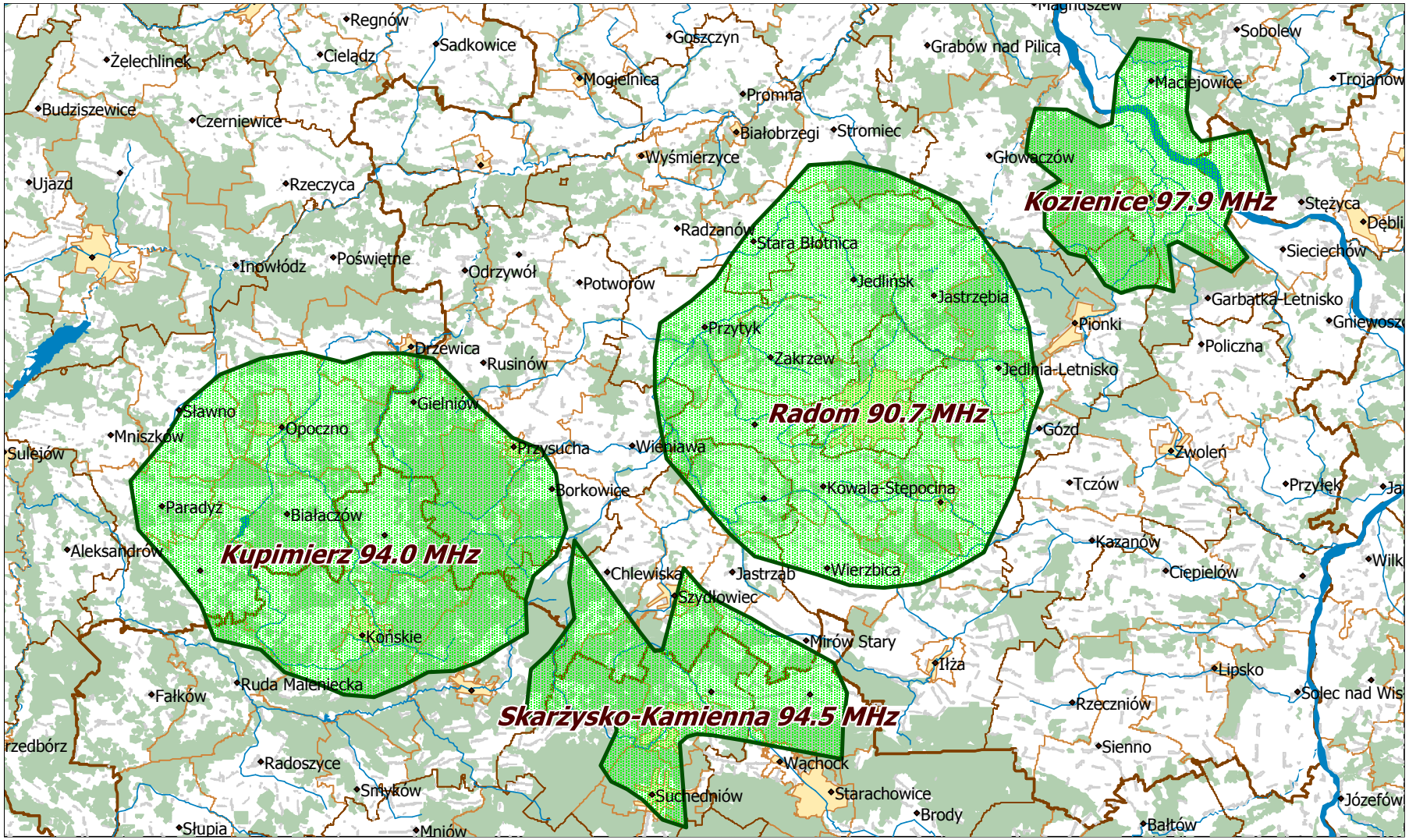

Departament Regulacji Biura KRRiT

Warszawa, dn. 16-11-2021 r

Diecezja Radomska– „Radio PLUS Radom”. Konc. Nr 434/K/2021-R

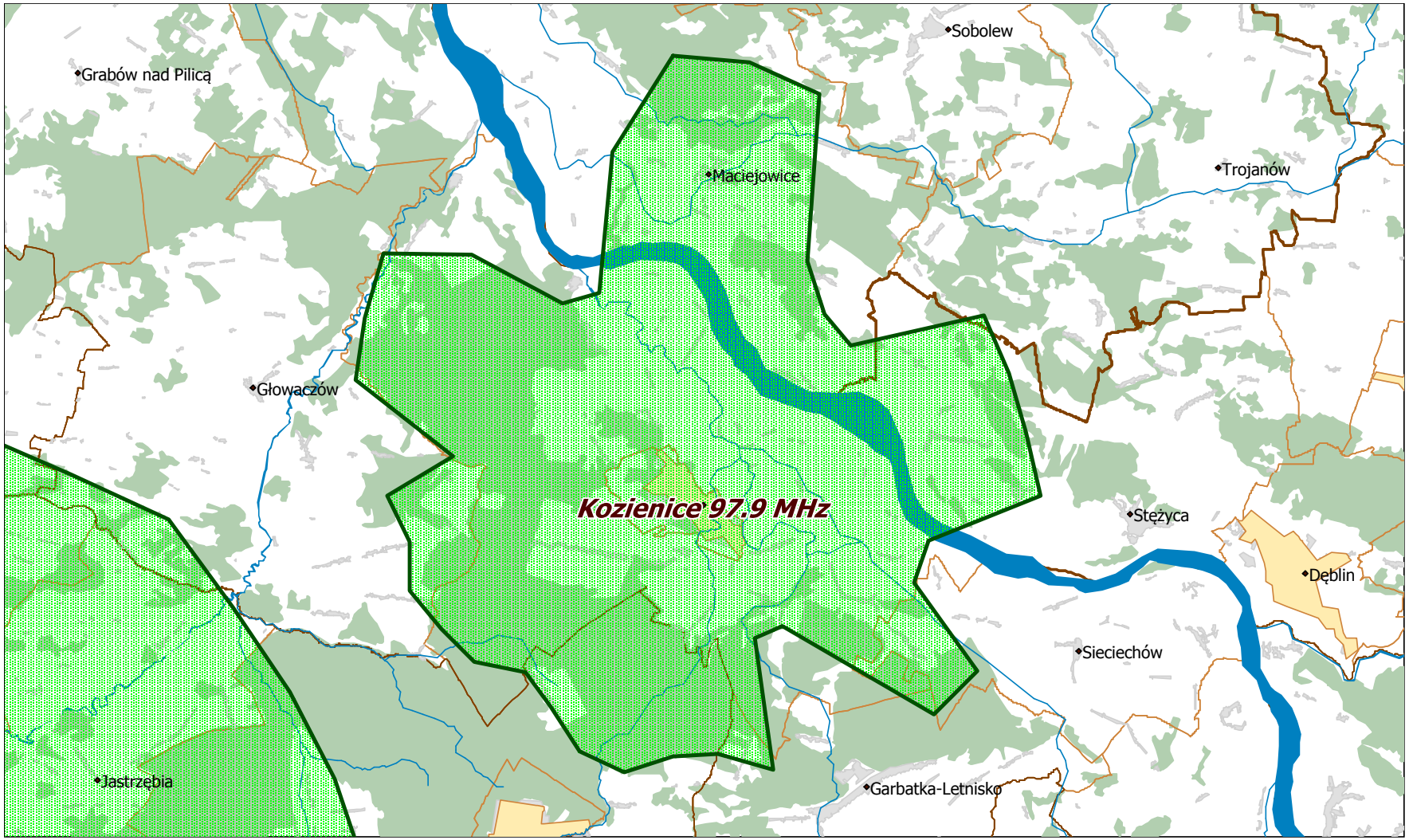

Departament Regulacji Biura KRRiT

Warszawa, dn. 16-11-2021 r

Diecezja Radomska– „Radio PLUS Radom”. Konc. Nr 434/K/2021-R

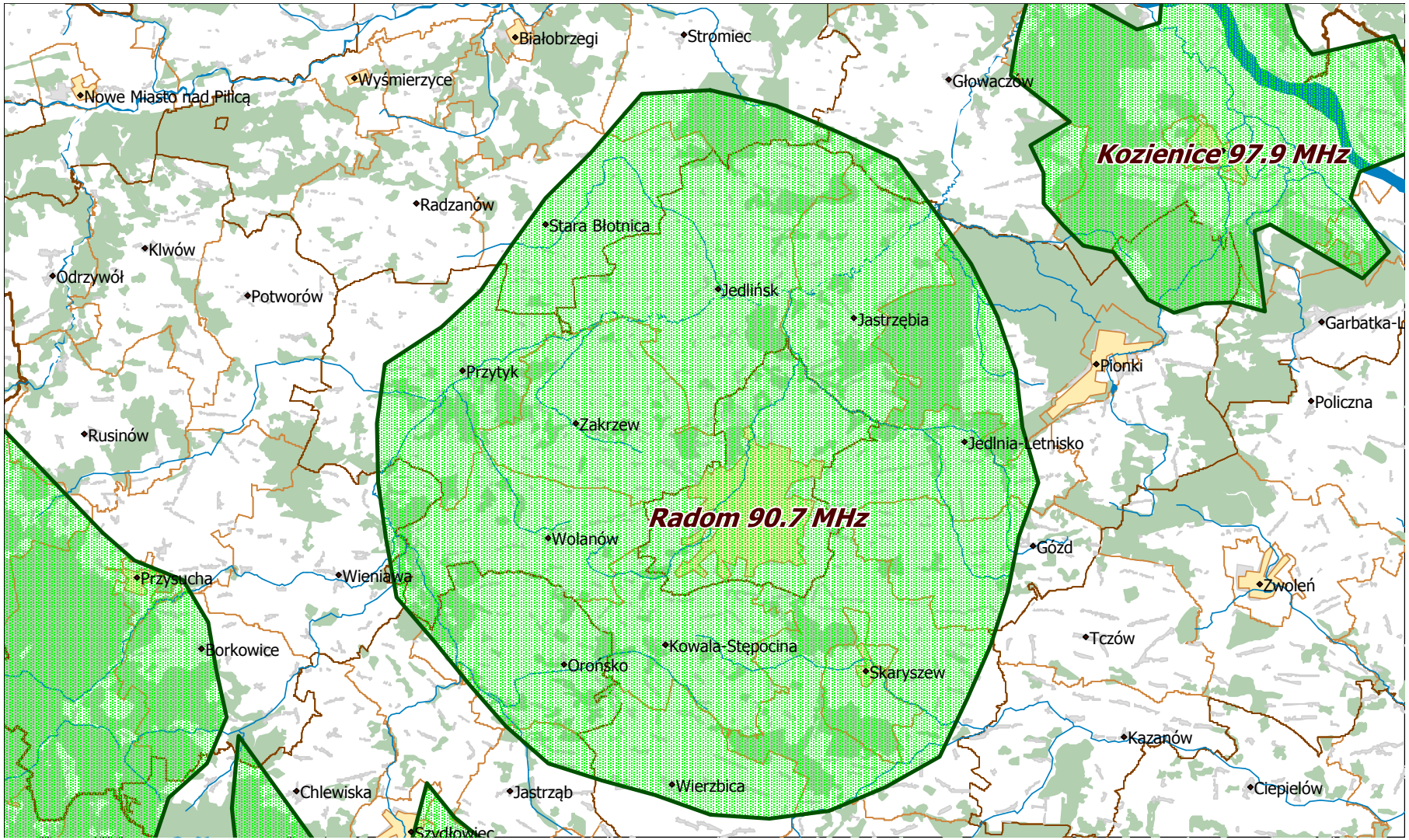

Departament Regulacji Biura KRRiT

Warszawa, dn. 16-11-2021 r

Diecezja Radomska– „Radio PLUS Radom”. Konc. Nr 434/K/2021-R

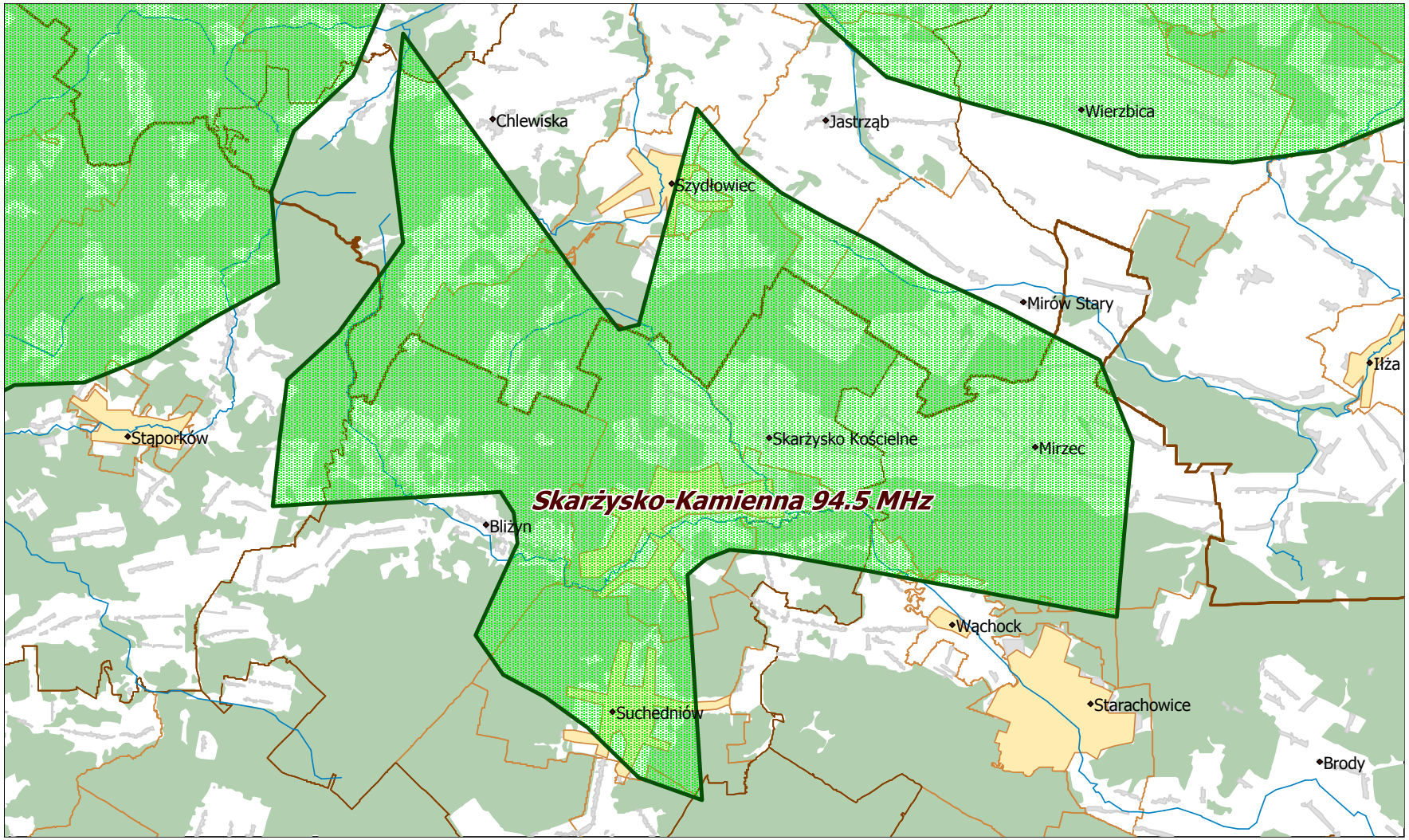

Departament Regulacji Biura KRRiT

Warszawa, dn. 16-11-2021 r

Diecezja Radomska– „Radio PLUS Radom”. Konc. Nr 434/K/2021-R

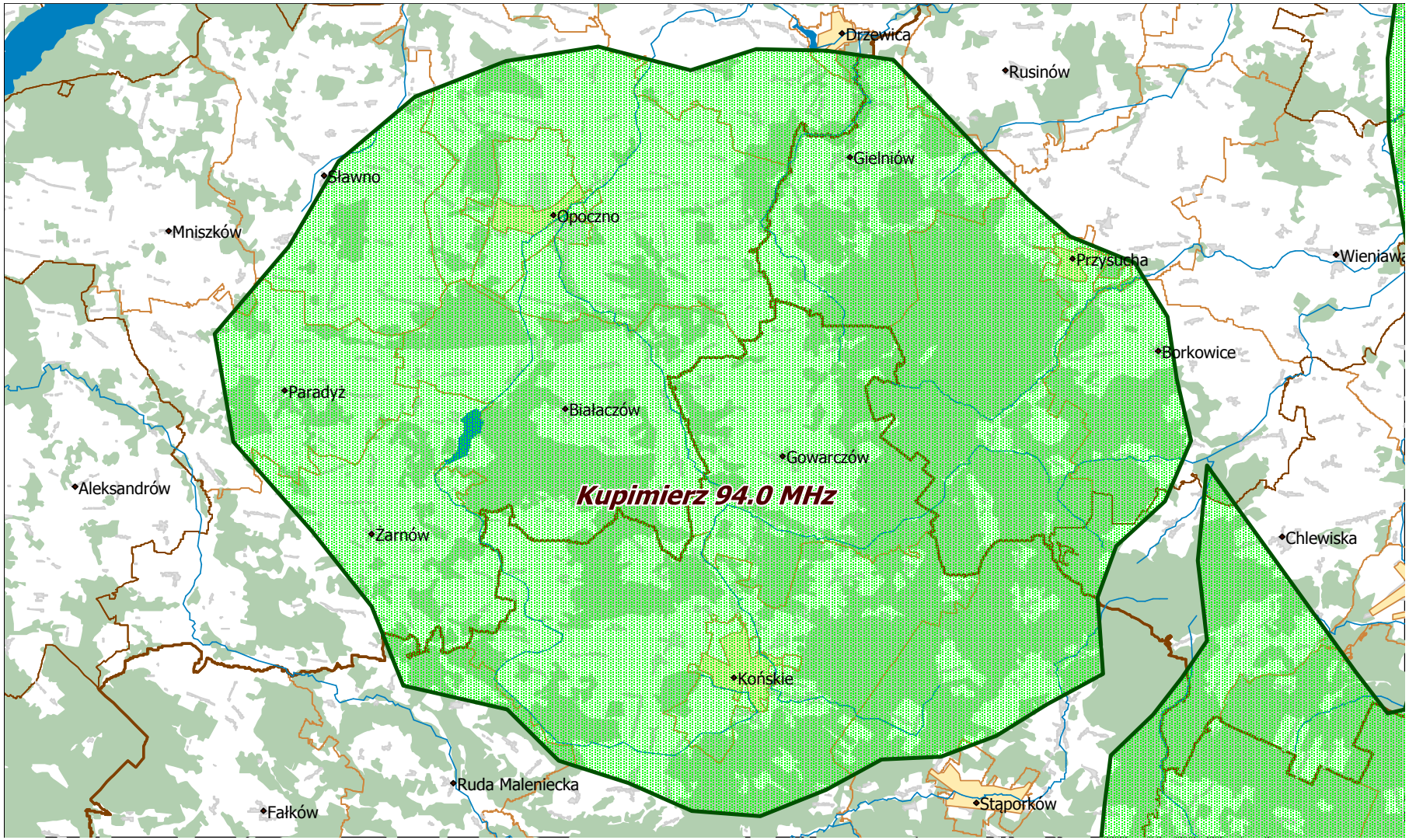

Departament Regulacji Biura KRRiT

Warszawa, dn. 16-11-2021 r