Przedsiębiorstwo Produkcyjno Usługowo Handlowe „MAKS” Sp. z o.o.– „SuperNova Rzeszów”. Konc. Nr 406/K/2021-R

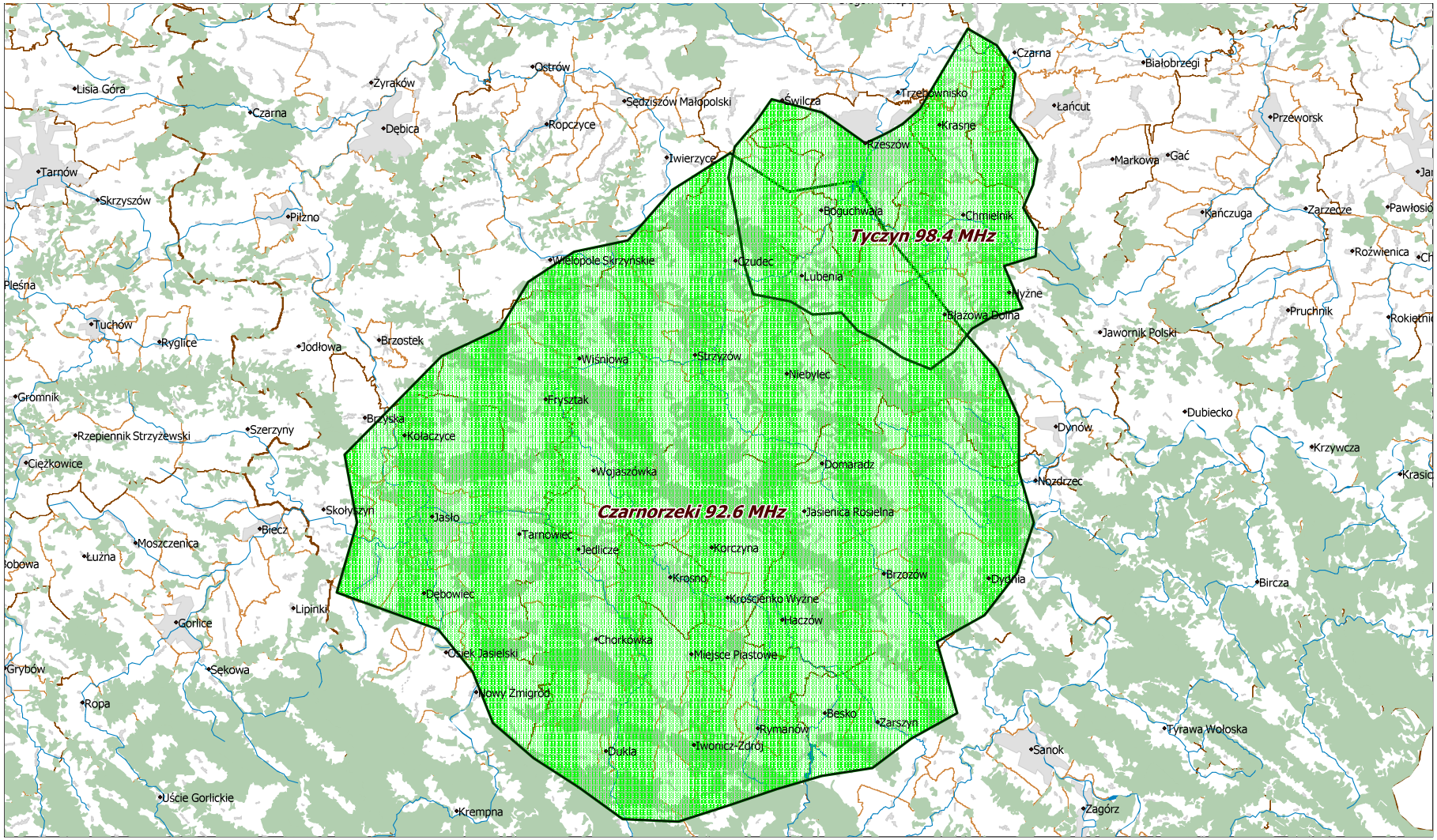

Departament Regulacji Biura KRRiT

Warszawa, dn. 24-11-2021 r.