Przedsiębiorstwo Produkcyjno-Usługowe „Radio-Media Ziemi Wieluńskiej” Sp. z o.o. - "Radio Ziemi Wieluńskiej". Konc. nr 338/K/2018-R

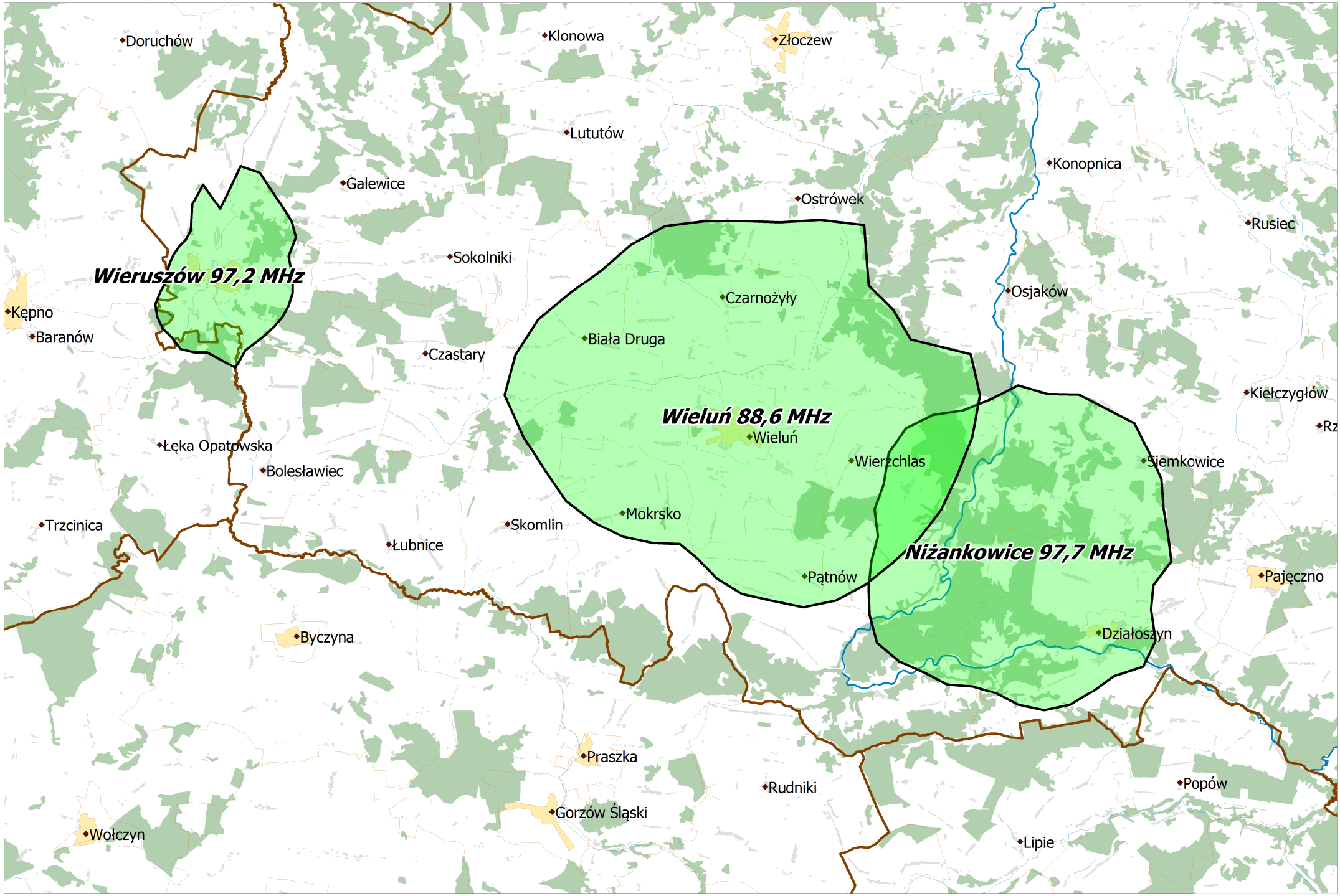

Departament Regulacji Biura KRRiT

Warszawa, dnia 27-07-2020 r.