Radio ESKA S.A. - „ESKA Szczecinek”. Konc. nr 322/K/2018-R

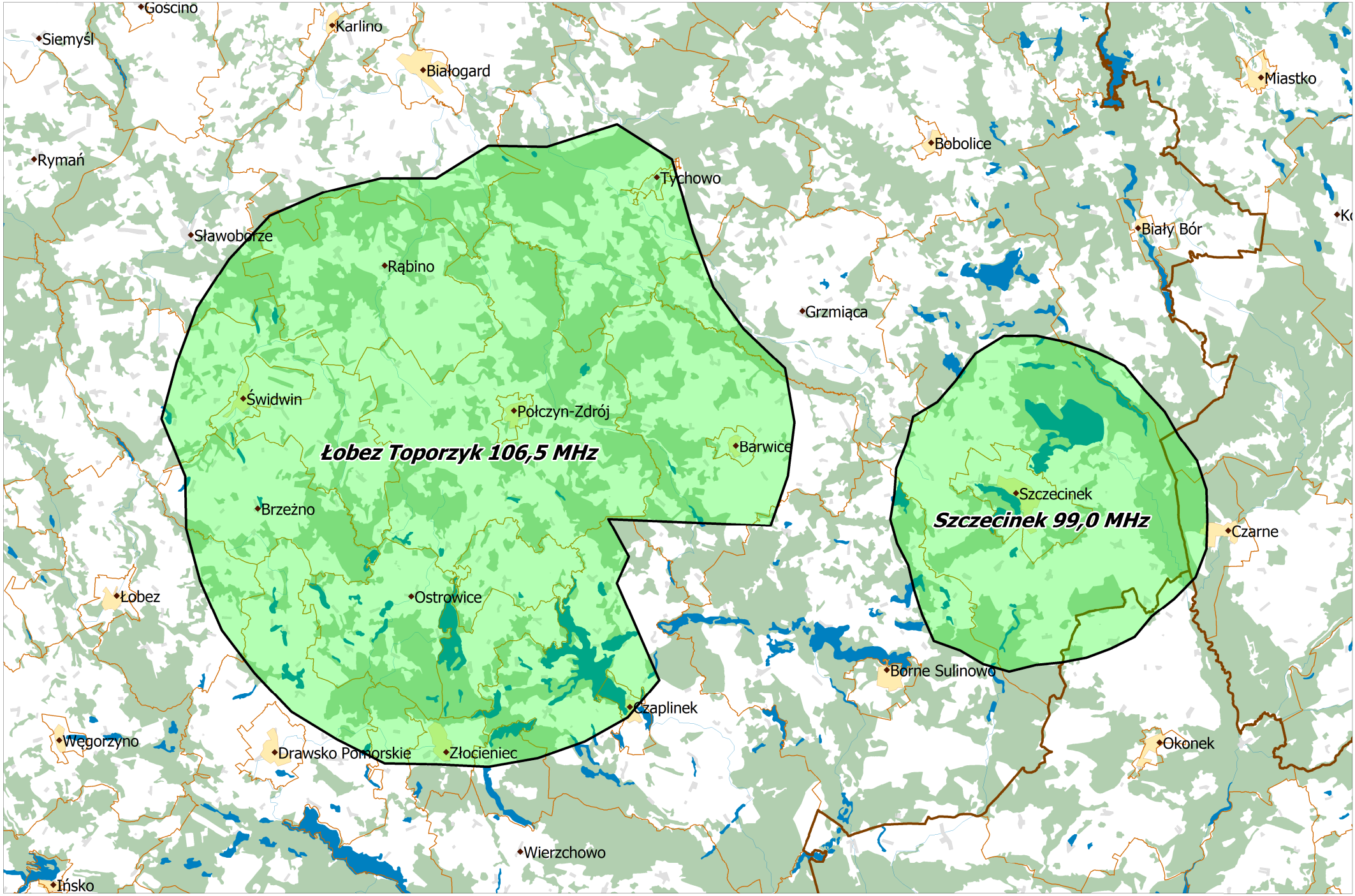

Departament Regulacji Biura KRRiT

Warszawa, dnia 05-12-2019 r.