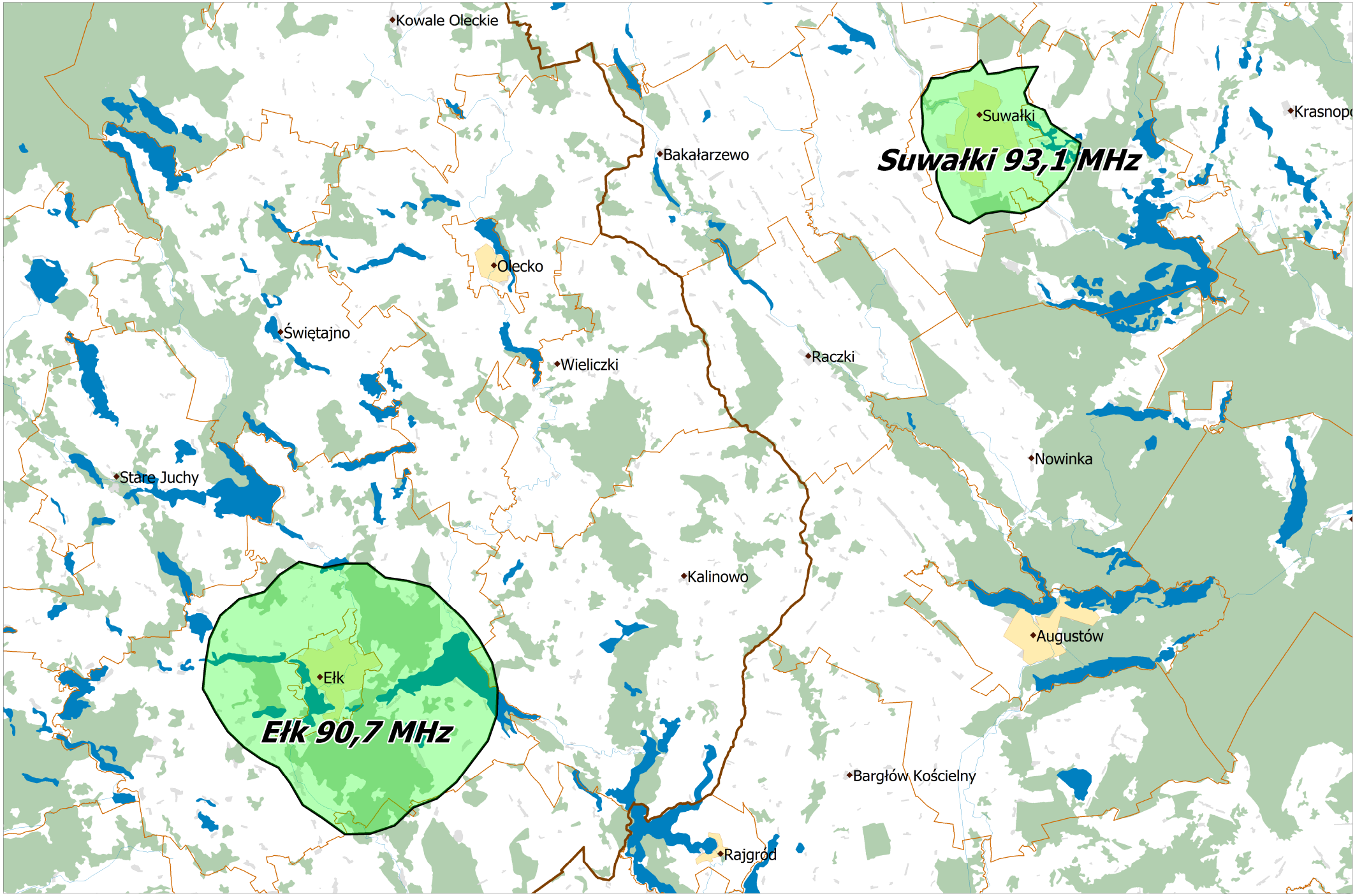
Kowale Oleckie
Suwałki
Suwałki 93,1 MHz
Krasnop
Bakałarzewo
Olecko
Świętajno
Wieliczki
Raczki
Nowinka
Stare Juchy
Kalinowo
Augustów
Ełk
Ełk 90,7 MHz
Bargłów Kościelny
Rajgród