Grupa Radiowa Agory Sp. z o.o.- „Rock Radio 103,7 FM”. Konc. nr 226/K/2013-R

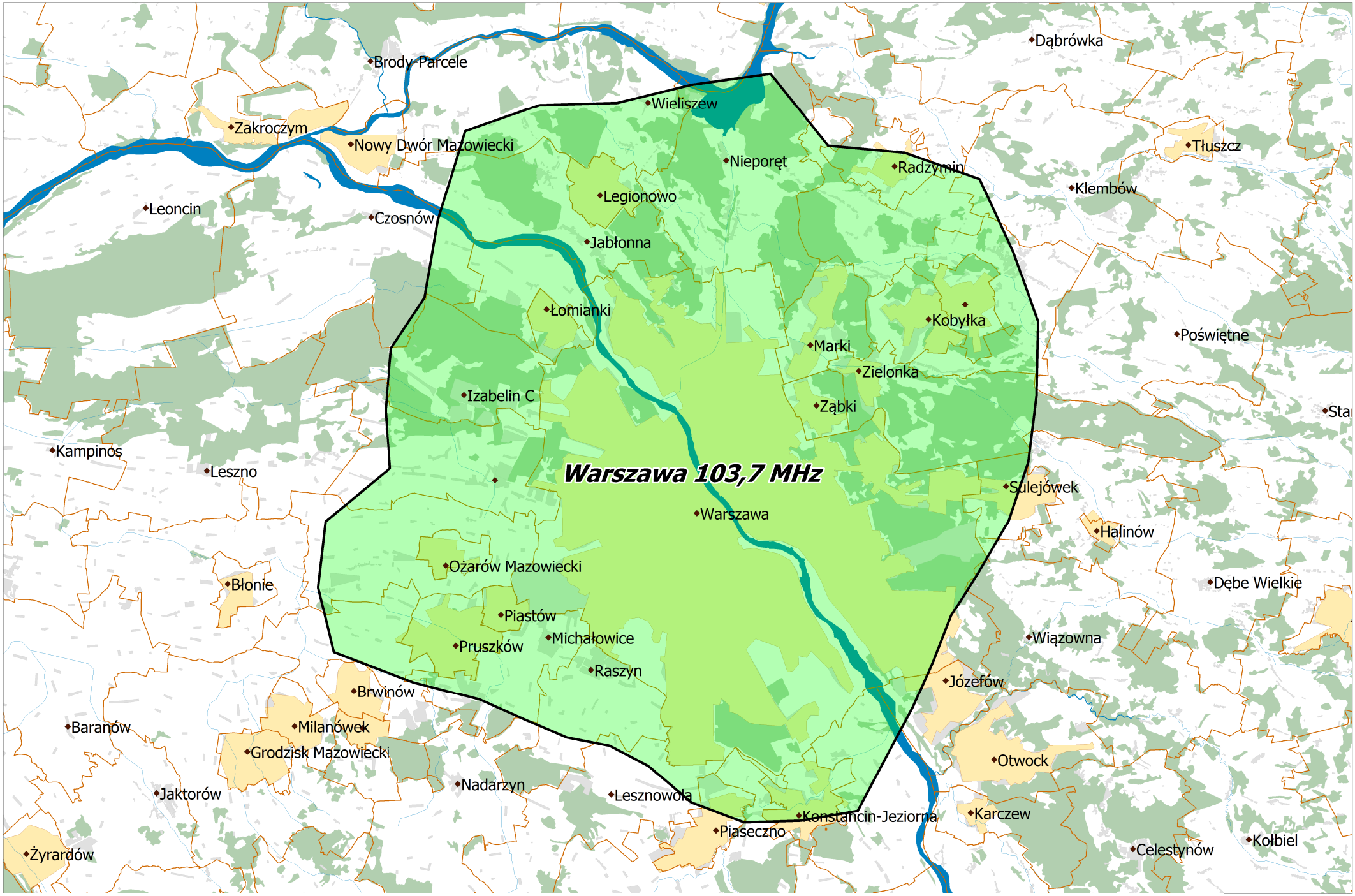

Departament Regulacji Biura KRRiT

Warszawa, dnia 12-12-2019 r.