Fundacja Edukacji Medialnej - „Meloradio Mazury”. Konc. Nr 224/K/2013-R

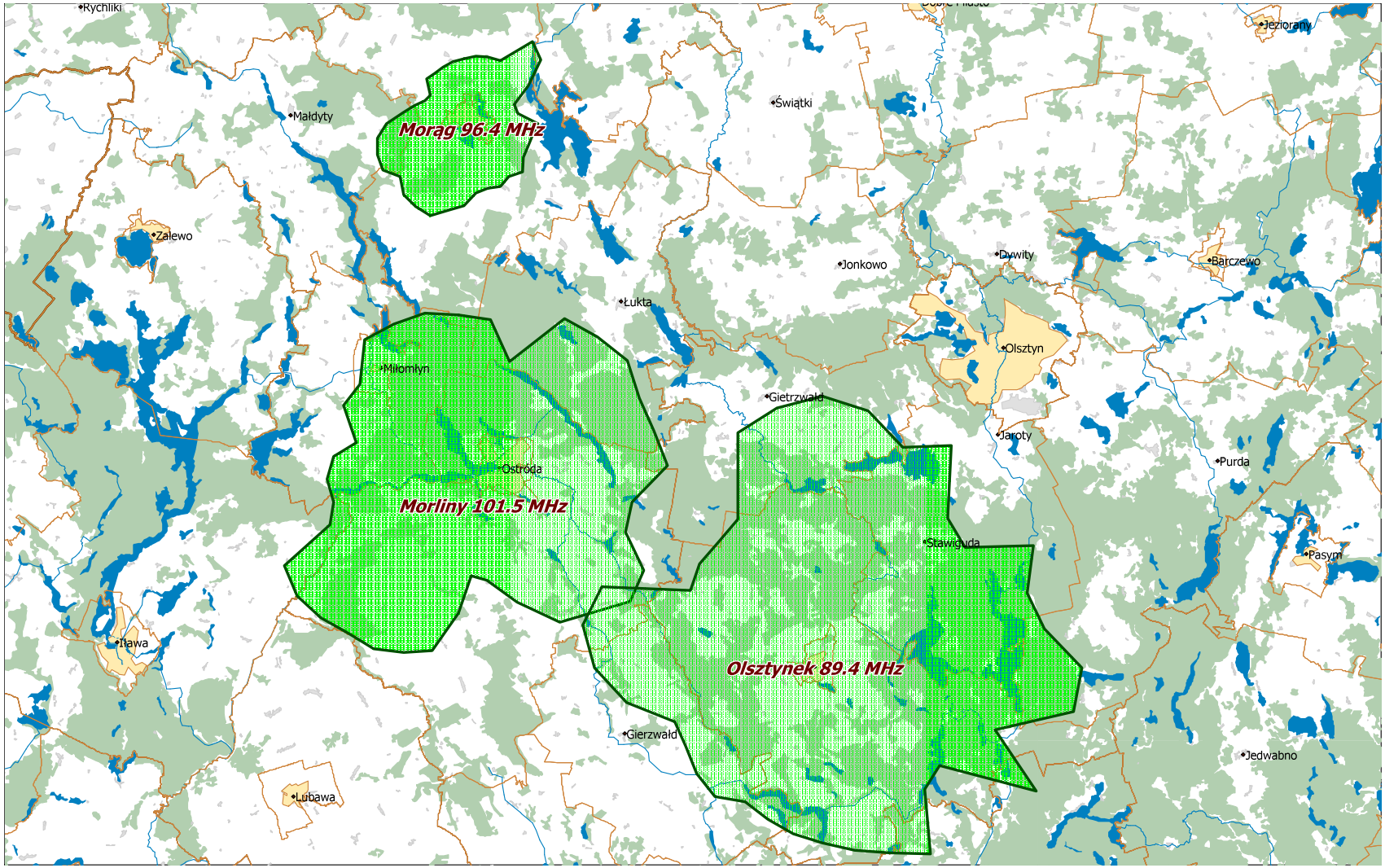

Departament Regulacji Biura KRRiT

Warszawa, dn. 28-10-2022 r.