Ewa Maria Błachowiak - „RADIO GNIEZNO”. Konc. Nr 223/K/2013-R

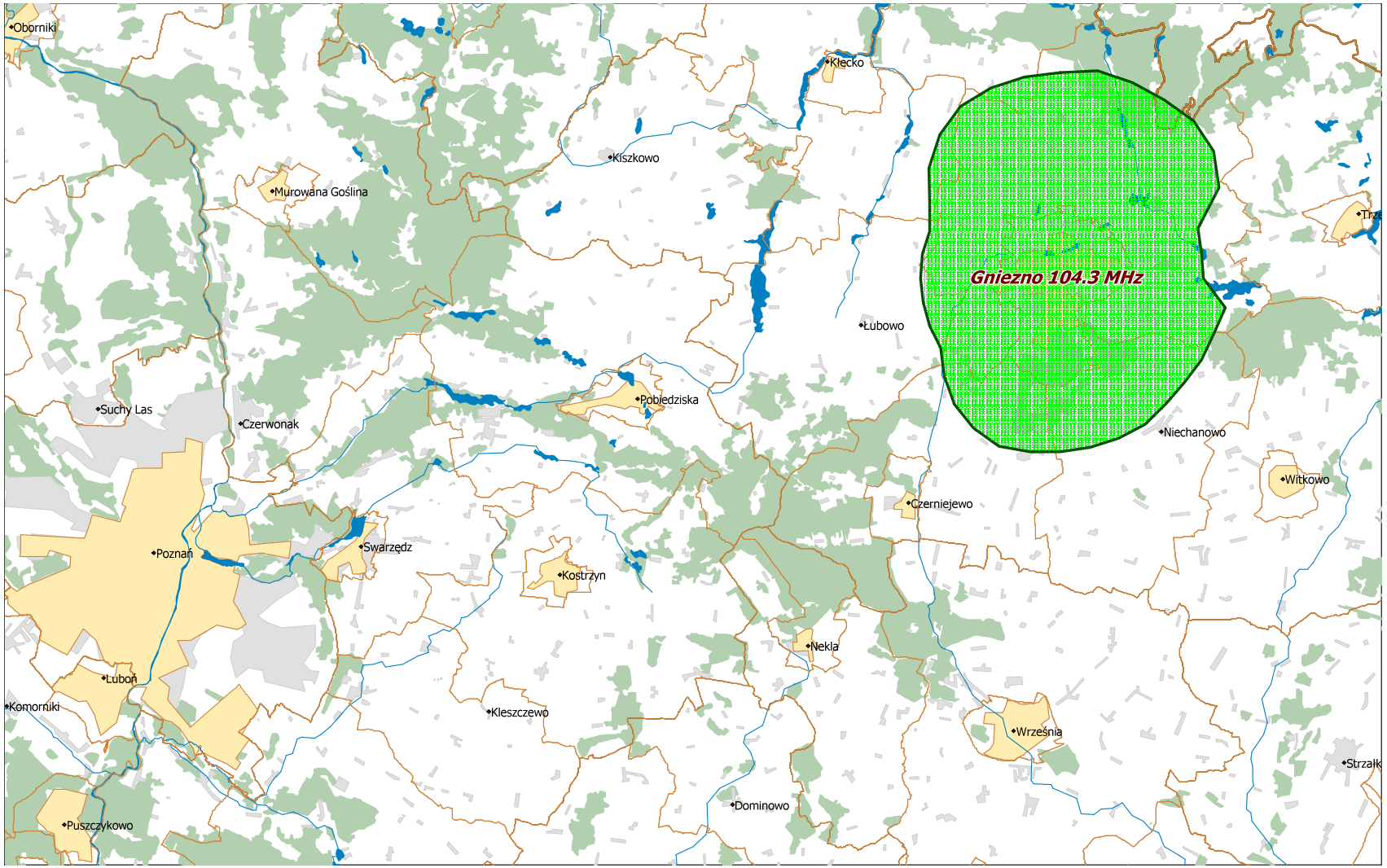

Departament Regulacji Biura KRRiT

Warszawa, dn. 28-10-2022 r.