Politechnika Łódzka - „Studenckie Radio „ŻAK" Politechniki Łódzkiej". Konc. nr 220/K/2013-R

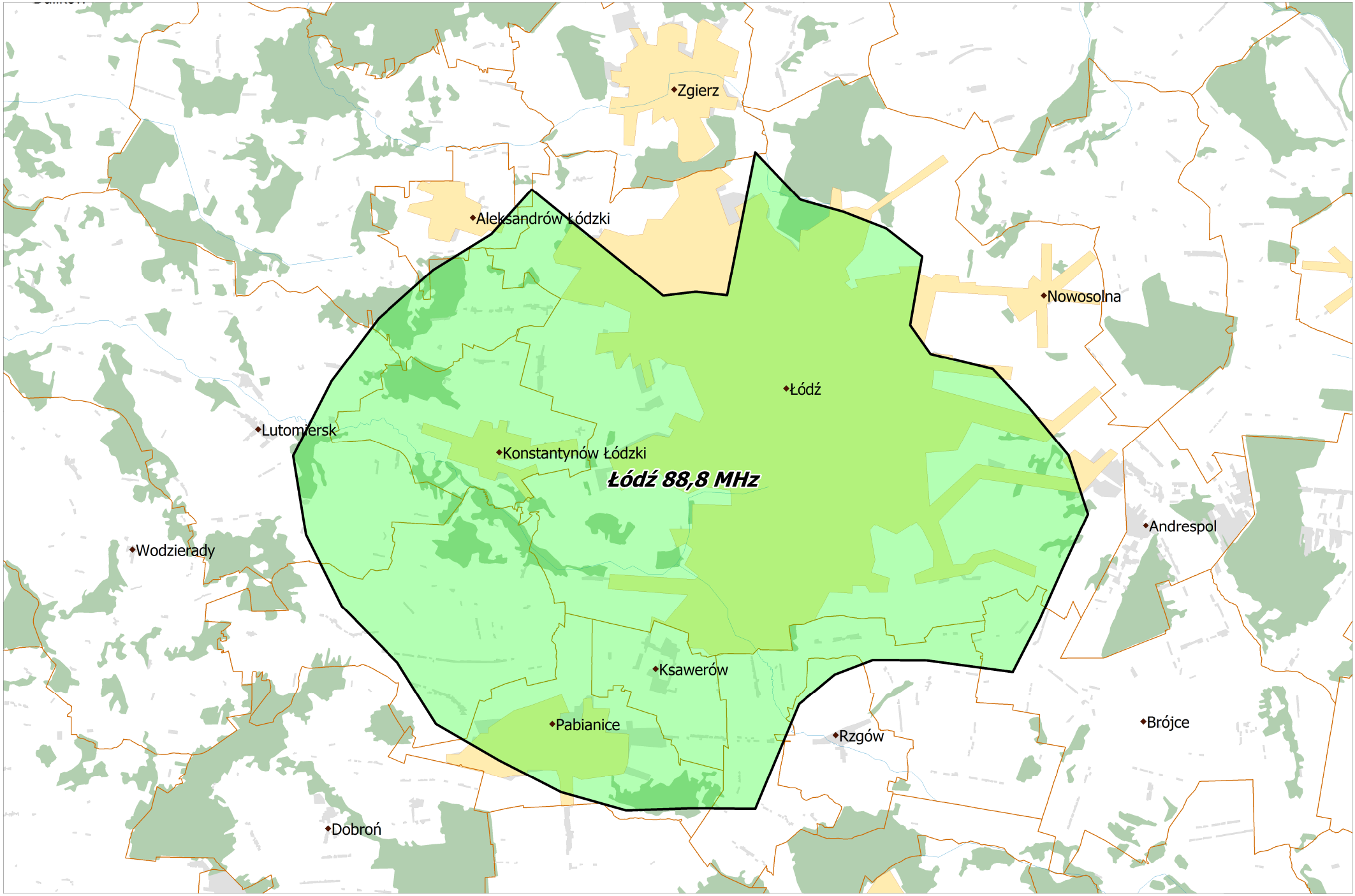

Departament Regulacji Biura KRRiT

Warszawa, dnia 12-12-2019 r.