Grupa Radiowa Agory Sp. z o.o. - „ZŁOTE PRZEBOJE Na Fali 89,8 FM" Konc. nr 185/K/2012-R z dn 31 lipca 2012 r.

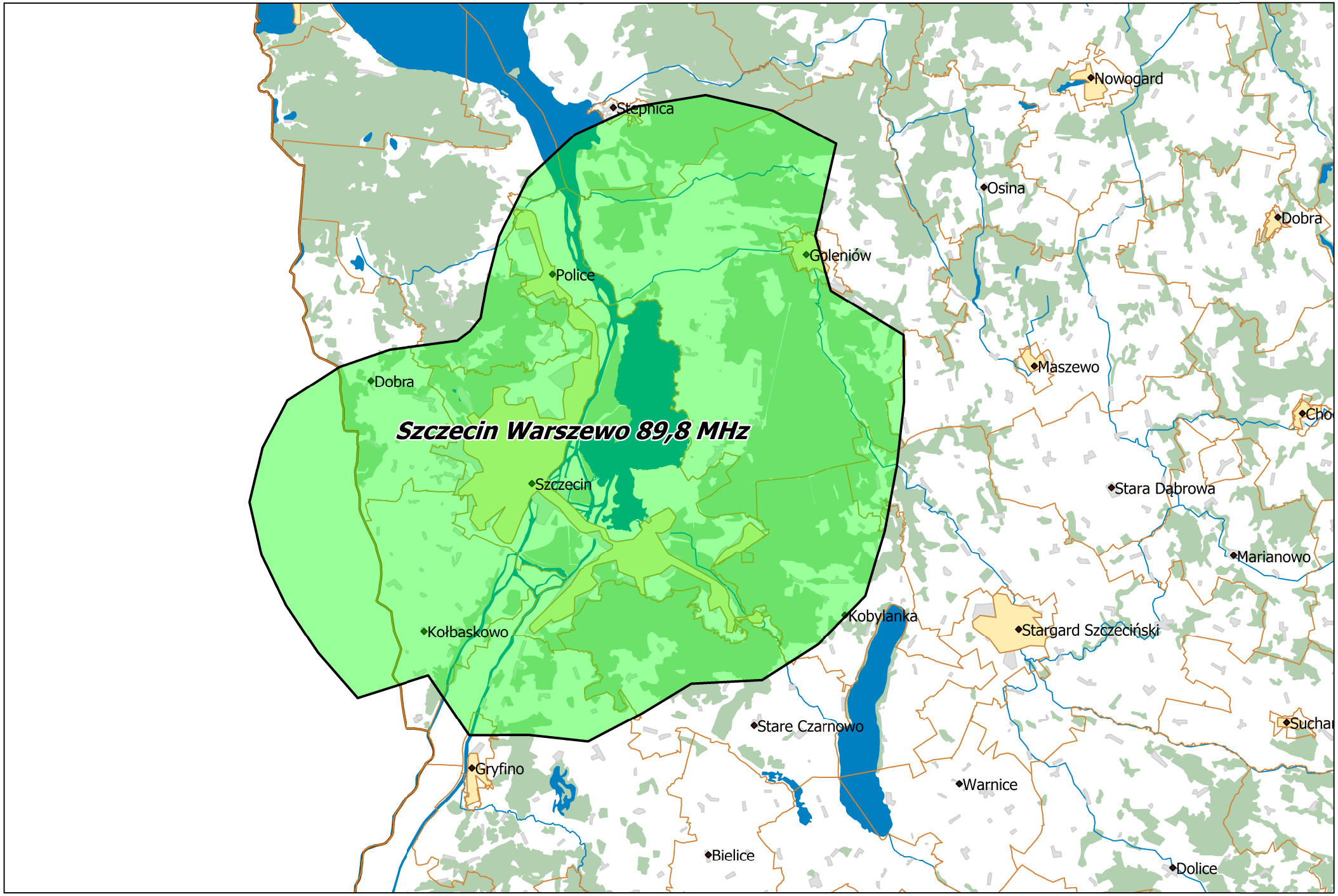

Departament Regulacji Biura KRRiT

Warszawa, dn. 25-06-2018 r.