Grupa Radiowa Agory Sp. z o.o. - „ZŁOTE PRZEBOJE O'LE 92,8 FM" Konc. nr 182/K/2012-R z dn 26 lipca 2012 r.

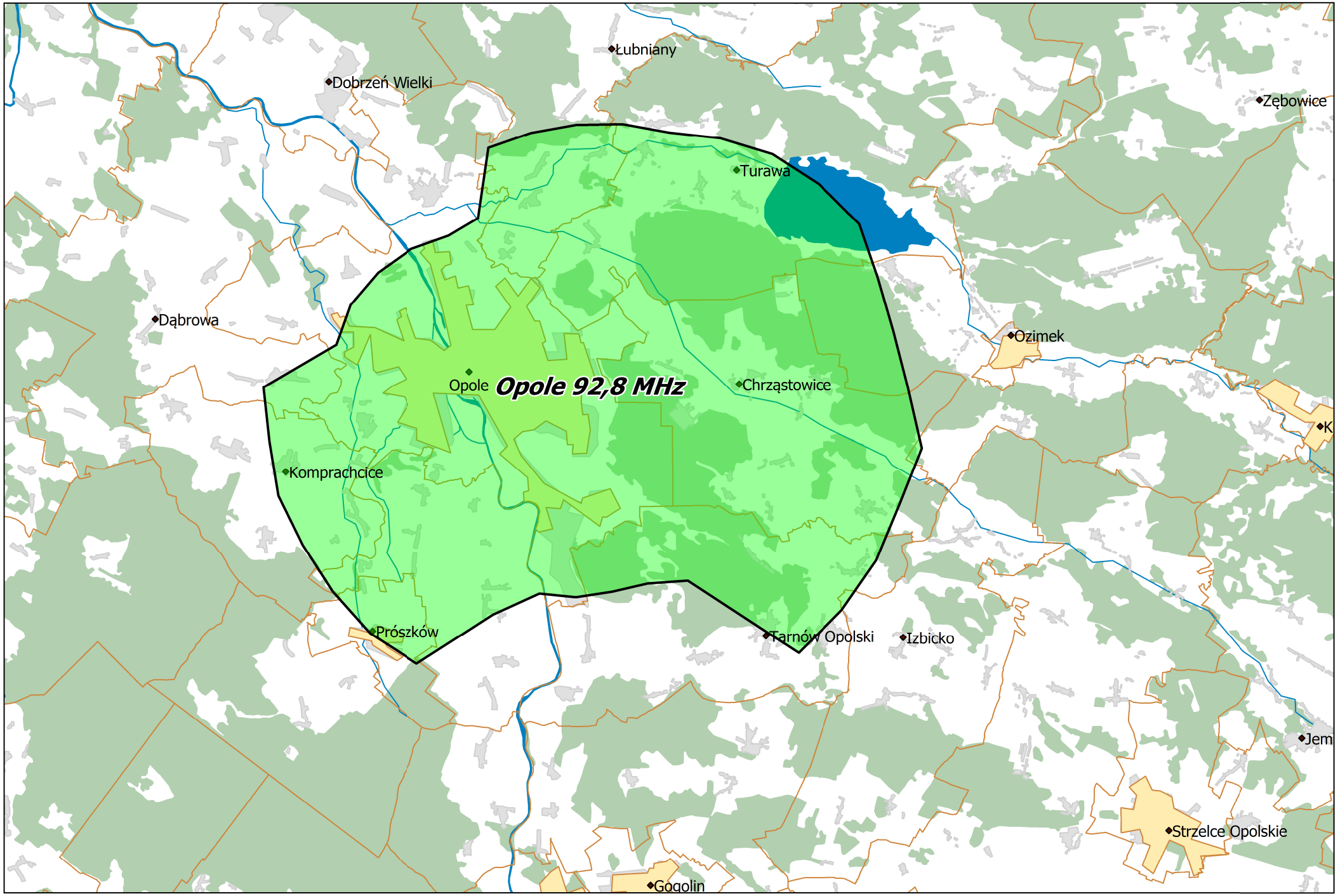

Departament Regulacji Biura KRRiT

Warszawa, dn. 25-06-2018 r.