Radio ESKA S.A. - „ESKA Kielce" Konc. nr 145/K/2011-R z dn. 29 grudnia 2011 r.

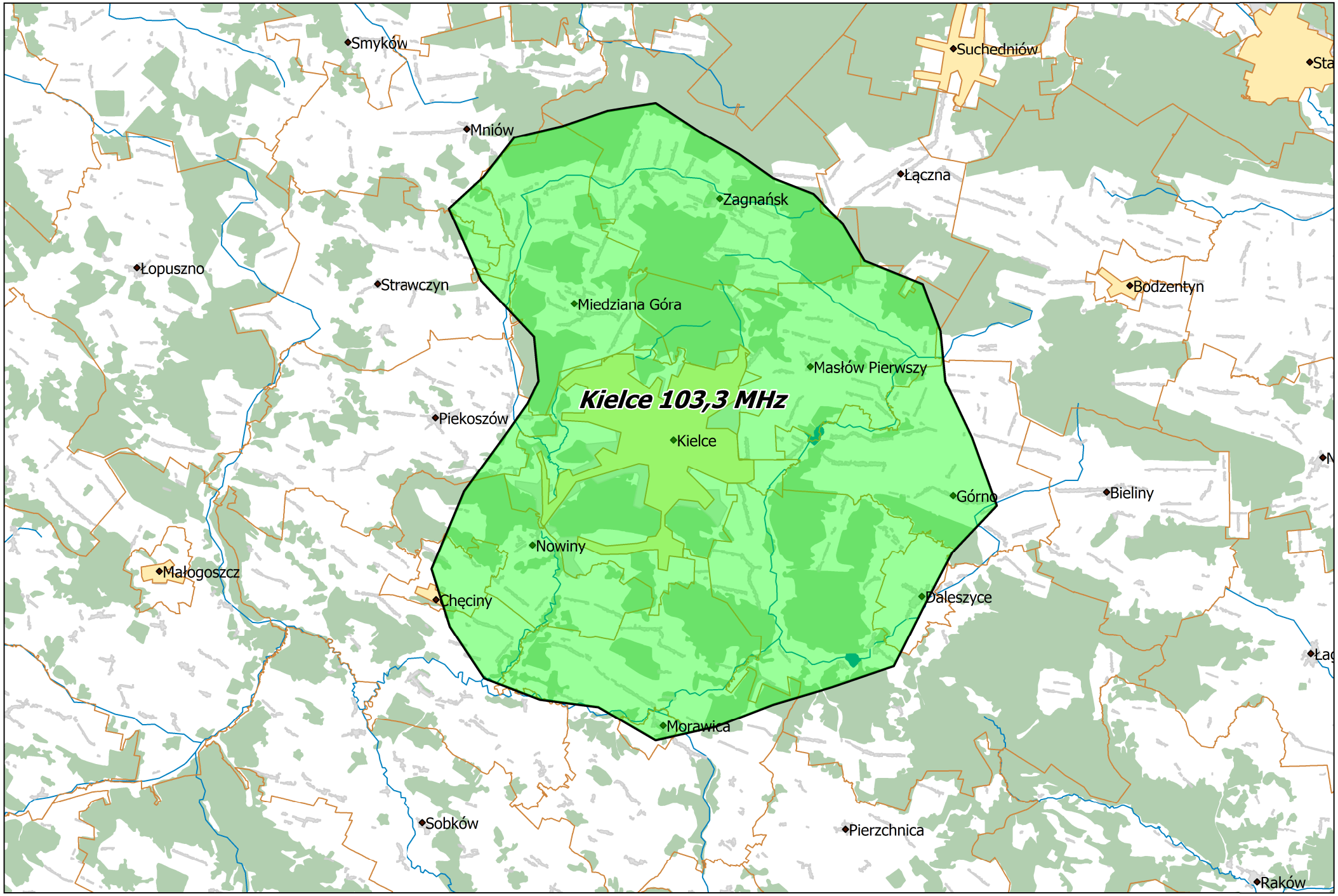

Departament Regulacji Biura KRRiT

Warszawa, dn. 17-09-2018 r.