Grupa Radiowa Agory Sp. z o.o. - „ZŁOTE PRZEBOJE C 96,6 FM" Konc. nr 105/K/2011-R z dn. 8 lipca 2011 r.

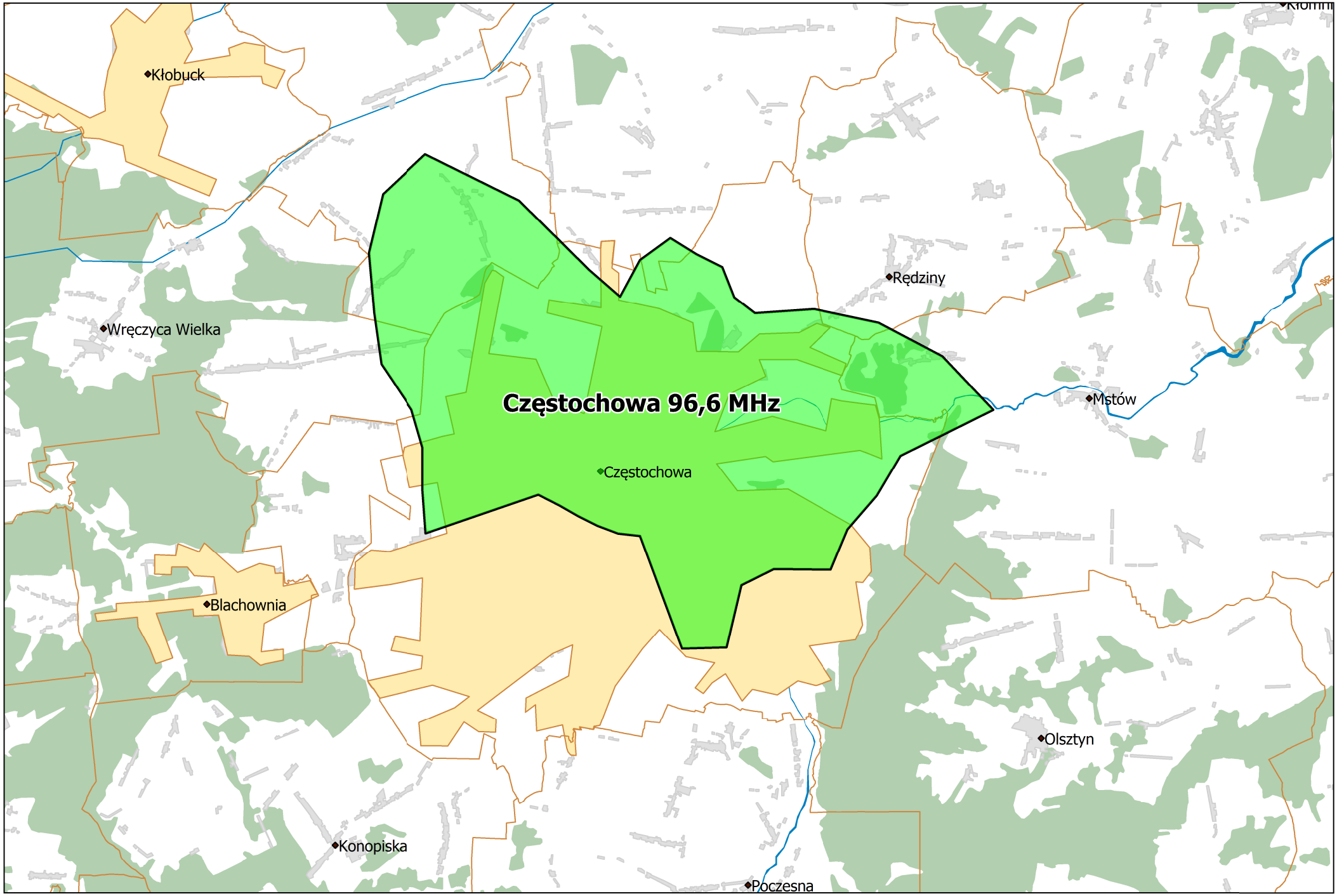

Departament Regulacji Biura KRRiT

Warszawa, dn. 18-09-2018 r.