Radio ESKA S.A. - "ESKA Kraków" Konc. nr 095/K/2011-R z dn. 6 lipca 2011 r.

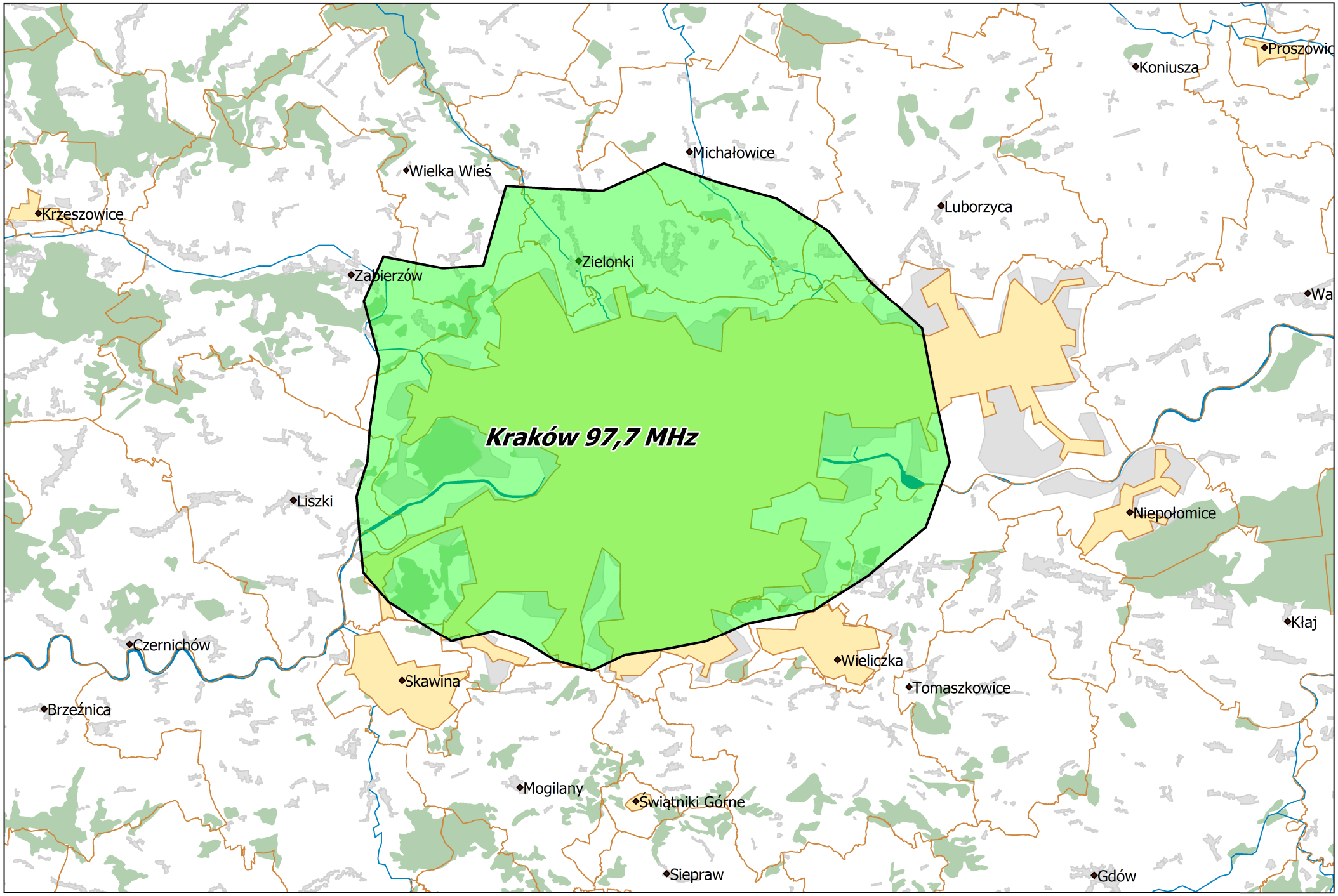

Departament Regulacji Biura KRRiT

Warszawa, dn. 31-07-2018 r.